朝鮮日報

今日四面

發行人 安在鴻 編輯人 白寬洙 印刷人 辛泰九 發行所 朝鮮日報社

論說

世界形勢一瞥 —近日의國際形勢—

一

中國의『발칸』化를말하는者가잇다『발칸』半島가 歐洲擾亂의禍源地가된것처럼 中國이世界擾亂의媒介地가될것을意味함이다 엇지햇든最近의世界問題는 흔이中國을中心으로 움즉이고잇다 二十六日 英國下院에서 對露國交斷絶이 正式으로決定된것도 그불집은中國方面에서일어나게된것은 벌서指摘하여두엇든바이오 또世間에서도모다아는바이다 英露가斷交되더라도 갓가운將來에 交戰狀態에들어갈수업는事情은 識者가익히아는바이지마는 一時에왁자짓걸하든露國의海陸軍動員도 全혀中間浪說이라한다 戰爭이란 意外에죽터지기도하는것이지마는 그대지가벼히닐어나지못하는것은 넘우常識的인일이다 英露國交로因하야 伊露關係도자미업슬것을말하여두엇섯다 機翼으로蒼空을휘덥고 五百萬의大陸軍을準備하지아니하면아니되겟다는 晩進한軍國主義의中國『묵소리니』의伊太利가露國과 사이가벌어질것은자못分明한일이다 國際的小『부르커아』로서大『부르』에게追從하야牛世의快樂을맛보려하는그處地가그럴듯하다 英露의斷交와英伊의接近은거의附隨物가티보이는모양이다

二

獨逸이露國과接近할것은 自明한理勢이라『로카르노』條約以來 聯合國과자못協調의길을걷어나아가는獨逸로서 英露斷交로 外交上困難을당할것은免치못할바이다 그러나英露間에軍事行動이업는以上 우선當面은收拾하여갈것이오 當然히英과한의斷交할것을 考慮하리라고하든佛蘭西는 그進退를勿論하고佛軍이할것이다 英佛協商을좌드리지안는範圍에서 佛은露를거슬르지아니할것이오 露로서는 더욱利害衝突이적은 佛蘭西를 일부러敵으로돌어버리는急激한態度를 안가질것이다 露가中央亞細亞로부터 武力으로서印度를헌등을準備가 不足한것은 目下에잇서또어찌할수업는事情이다 다만露國이 革命軍事準備에잇서서 자못軍國的의大方針을樹立코實行함이잇스니 이共產軍隊의戰鬪力의程度如何에依하야 또그進行遲速如何에依하야 世界의再亂은 그現實性의如何를 斷定할것이다 만흔境遇에 共產主義軍隊는그의防禦戰에서强猛함을할수잇다

三

二十六日에英露斷交가 正式으로決定되자 二十八日에日本에서는山東出兵이 閣議에서決定되엇다 河南의戰報는 朝變夕改하여서 갈피를삼을수가업스니 決定的인形勢가업는모양이오 江蘇安徽의戰局은 山東軍의 逆襲으로 多少有利한모양이나 蚌埠는依然히革命軍에게잇고 大勢로서奉天派가매우不安한狀態인모양이다 日本의出兵은 居留民을保護하는自衛上의形便을爲함이오 南北兩軍에對하야 作戰上의干涉이나또는軍事行動을 妨害할것이아니라하니 前에報導된비와는적이 들리는바잇스나 萬一의境遇에 南京政府로부터 滿洲에가서 動搖될곳을防止하고 山東軍으로後援의거점이 엇도록보아줄수잇는結果로된다하면 비록軍事의防害或은干涉이업다하더라도 革命軍에對하야 적지안흔障害가미칠것이오 그行動은적關係되는바잇슬것이다 그는確實히田中內閣의一問題이되는것이다

四

南京政府의勢力이 적이구더가고 北伐軍의氣勢도 한참조흔판에 武漢의左翼派는 얼마큼解息되고 武漢政府와南京政府는 다시妥協되리라한다 左翼派의對內對外의 急進運動이大部가緩和된以上 左右翼의分裂이 그意義가업서지고 武漢南京은 南立할要가업는것이니 合同의氣運도닐어날일이다 그러나이제『보로진』外諸氏가 南昌으로부터武漢에돌아가고 武漢南京이 妥協한다하니 그는 우선北伐의成功을謀한政界的妥協인것을짐작하게것다 政界的妥協이라하면 그의前途는全혀未知에屬한者이나 戰局의形勢에만히支配될것이오 武漢軍各派軍長들의向背에依하야 左翼派의運命은決定될것이다 그러나南京 武漢이妥協하고左右가合作하려는때에 日本은또山東出兵을斷行하게되니 만일건둥하면民衆的排日의氣勢를誘發케하고危險이더욱만타할것이다

日本勞働農民黨 對中出兵을抗議 政府의欺瞞的聲明書反對

(東京電) 勞働農民黨은中國出兵에對하야左의抗議文을田中首相에게交付하기로二十八日決定하얏더라

政府는全日本勞働者、農民의對中不干涉、出兵絶對反對의熾烈한要求를背反하고對中出兵을斷行하야 欺瞞的聲明書를公布하얏다勞働農民黨은如斯한出兵에는斷乎히反對하고 斷乎히抗議하는바이다

北京政府抗議

(北京廿八日發) 北京政府의外交當局은日本의出兵通告後에中國政府로서抗議를하는意嚮이라고語하더라

京津方面에 第二次出兵 奉軍側形勢不利로

(東京電) 日本當局에서는 奉天軍側의河南方面의形勢도不利에陷하야 北京天津의危險은다시河南의戰局에딸아 威脅됨으로드듸어右地方에駐滿軍의 一部를第二次出兵하기로決定하엿다더라

日本第二次出兵과 英米도京津에增派

(東京電) 日本政府의京津方面警備의 第二次出兵이實現될째에는 英國도亦是過般來上海에派遣中인一個旅團또는其一部를京津間에增派할터이다또한上海軍報에依하면米國側에서도上海에서부터海兵二千三百名을天津에輸送하기로決定하고運送船『쇼몬도』는다시馬尼剌에서中國에派遣되고海兵三千名을輸送하려고近近上海에서馬尼剌에向할터이더라

山東軍敗走時 在滿部隊增加

(東京電) 政府는萬一山東軍이徐州에서敗하야北方에潰走하여올쌔에는北京天津方面의日本居留民의生命財產에當然危險을感하게됨으로써靑島派遣兵을直時濟南에移動시키는同時에約二千의部隊를在滿部隊中에서다시京津間에移動시키어日本居留民保護를爲하야遺漏됨이업도록期하기로決定하엿더라

第八旅團에도 出動準備命令

(東京電) 鈴木參謀總長은二十八日午後武藤關東軍司令官에對하야旅順及鐵嶺遼陽間에勤務中인第十師團步兵第八旅團을速히大連에集中하야何時에던지京津各地方에出動할수잇도록準備할旨의命令을發하얏더라

派出費六十萬圓要求

(東京電) 陸軍은今回의派兵費로서爲先臨時經常費合하야六十餘萬圓을要求하엿다더라

出兵과各國輿論

(東京電) 帝國政府의出兵斷行에對한世界各方面의反響은大體左와如하더라

英國 英國은이미長江方面의防備를爲하야列國은멀서 一萬五千의大兵을設하야今日外지屢屢히日本의出兵을懇請하여온關係上內心으로이를歡迎하고無條件으로讚美할것이다 但勞働黨一派는如何間一言이업지안을것이다

米國 米國으로말하더라도이미上海方面에多數의軍隊를派遣하엿슴으로이제새삼스러히日本의正當한出兵에非難치안흘터이나그러나在中一部의者는此際에排日의擧에出할터이다

露國 『소베트』露西亞의正面攻擊은當然히잇슬터이다特히最近英露關係의斷交로神經이過敏된때임으로日英이中國에서共同戰線을張함에猜疑를하고그와가튼意味의聲明을할터이다

其他諸國 佛、伊、蘭等은大體英國同樣으로比較的好意로써迎할터이다

南中 이미上海南京方面에서騷動하는바와가티相當히根據가强한反動運動이일어나리라고豫期할것이다特히再昨年의郭松齡事件이잇서此와連結하야張作霖援助이라고猛烈한排日煽動이일어날터이다

上海英紙論調

(上海廿八日發) 日本出兵에

國民黨紛糾 現狀과今後方針 (三) 武漢政府에서朝鮮民衆에게

(四)黨部를持하고宵小를引用함이니去年三月二十日의事變은本黨同志가異常憤慨하야伸討를行코저하얏스나오직大敵이當前하얏슴으로써억지로自抑하고事實을遷就하야그感動을바랏드니맛참내怙惡不悛하야武力을憑藉하고同志를創持하며黨章을僭改하며억지로主席을議하야宵小를引用하고中央黨部를把持하며流氓市會를要律에充滿케하야 本黨의威權이一落千丈케하얏스되오히려큰소리로愧慚함이업시 總理의信徒라自命하고朕即國家의口吻으로써一切를叱咤하야 附我者는眞革命이라하고逆我者는反革命이라말하야國人이將의個人이잇슴은알되中央執行委員會는모르게되엇스며

(五)命令을擅發하야軍長을濫委함이니 文武官吏를任免하는것은本國民政府의特權이어늘蔣中正은擅自히總司令의名義로써綏撫委員等의職官을委任하며 軍長을濫委하야數十人이나되되政府에對하야事前에請示도아니하고 事後에呈報도아니하야 中央이軍隊眞實情形에對하야茫然不知케하얏스며 餉精에이르러서도個人의意思로써自由支配하야中央은查問할길이업스며各軍이만히對抗를當하야威福을擅作하고눈에法紀가업스며

(六)中央議決을違反하고黨權의提高를反對함이니 中央黨部及國民政府가湖北에還來함은本來中央이廣州에잇슬쌔에決定한바인데蔣은原議를推翻하고南昌에두기를主張하야黨及政府를掌中에느어서그封建思想中에挾天子以令諸侯하는陰謀를實行하기에便利케하는故로本黨同志들은去年三月以來로黨權이旁落된것을거울하며處處에蔣中正嫡系人物이活動하는것을보고黨의活動을보지못하야前途가極히危險한故로이에黨權提高運動이잇서서黨部의力量을集中하고個人의謬를糾正하라고하얏스니純粹한革命立場上立論으로써私意가毫無하거늘蔣中正은公然히反對하야드는에黨紀가업스며

(七)帝國主義를句結하고軍閥과妥協함이니帝國主義의打倒와軍閥의打倒는黨의根本主張이어늘蔣中正이南昌에이른뒤에南北妥協의說이中外에宣騰하고同時에帝國主義와妥協의說도聞甚하얏스며事實上에잇서도信使가絡繹하야黃郛等의奔走는이미人人의 共見共聞하는바로敵人을私通한것이며

(八)農工을摧殘하며民衆을屠殺함이니 本黨은農民衆의利益을代表하야革命하는것이라그基礎가完全히 民衆利益上에잇스며農工階級은全人口百分의八十以上에占한故로農工을扶助하는것이三大政策의하나이어날 蔣中正은農工에對하야仇敵과가티모아서每양一處에이르면 無量數의慘案이發生케되얏나니 贛州에서陳贊賢을慘殺한뒤로不數日에黨部農會 工會를搗毁하고黨員及農民工人을逮捕하야至江西에蔓延되야 幾히寧日이업는同時에兩廣 福建 安徽에波及하얏스며 向傳義 呂超等을四川에보내어 劉湘 賴心輝를賺使하야 重慶의民衆을屠殺하며 滬寧間攻하얏스며上海는帝國主義와밋反動勢力의大本營으로써 工人의多함이또한全國에居甲이되며 直接의壓迫이또한各處에比하야甚하거날 蔣中正은上海에이른뒤에帝國主義와勾結하야工人에對하야 任意摧殘하며中央은工人糾察隊를正當한武裝으로認하얏는데 彼는그軍械를押收키爲하야大屠殺을肆行하고上海市黨部는帝國主義及軍閥의壓迫下에서도오히려公開進行하얏거날總理의信徒로自任하는革命軍總司令이上海에이른뒤에곳摧殘을加하야孫傳芳 張宗昌의敢히하지못하든것을蔣은悍然히行하얏스며

(九)軍隊中政治工作을破壞함이니最近蔣中正은上海에서軍事委員會總政治部를封閉하고政治工作人員을 逮捕하얏다 이와가티 軍隊中에 政治工作을破壞하는것은 國民革命軍을軍閥로變하야 그私人의工具로맨들야는것이니 그窮凶極惡함은 去年三月廿日事件變相的으로써더욱甚한것이며

(十)中央을反抗하고非法會議를召集하는것이니本黨總章의規定은開會를中央執行委員과監察委員이中央所在地에서한다하얏는데現在中央黨部及國民政府가모다同時武漢에잇거날蔣은擅自히私人의名義로써電하야中央執行監察委員을召集하야南京에서開會를하얏다試問컨대蔣中正이何種의資格으로써또何種의理由에依據하야此等會議를召集하얏는지? 黨者反動派가西山에서開會할적에蔣이再三通電하야非法이라고排斥하든바이제그것을自踏하니그矛盾看닥이이에서더甚한것이업스며

(十一)地方行政을干涉하야民權을蹂躪함이니蔣中正은每양一處에이르는곳마다文武征收의官吏를擅委하야流氓市會가倍收하며上海를回復한뒤에市民이自決精神으로써臨時市政府를組織하고中央의許可를밧엇거날蔣은그成立을阻止하고따로다른사람을委任하얏스며江蘇省政府에對하야도또한同樣의手段으로써中央이任命한委員의職權行使를拒絶하얏스며

(十二)輿論을抑制하고新聞을干涉함이니蔣中正은스사로그罪惡이盈貫하야輿論의不容이됨을알고新聞에그反革命行爲를登載할가두려워하야上海各新聞社에命令하야가에게不利한言論과武漢의消息의記載를嚴禁하며本黨을誣衊하고니蔣中正도또한本黨重要黨員의一이라엇지張作霖、孫傳芳、張宗昌과가티無的의放矢를하는지?이는赤化를反對한다는理由로써帝國主義에投降하고軍閥과妥協하는禮物을삼어서私圖를便케함에不過함이라

日本人驅逐과 經濟的斷交 出兵과國民黨側通電

(上海二十八日發) 日本政府의濟南出兵에關하야國民黨支部首腦部를訪하고意嚮을質問하엿던바宣傳部의幹部某氏語하기를日本今回의出兵은中國의權利를蹂躪하는것으로其目的은濟南、靑島在留日本人의生命財產保護에잇다고語하나日本으로서는그理由가成立될터인가出兵하기前에其理由에對하야聲明을發할것이라이와가티正當한手續을經由치안흠은明白히奉天軍閥을援助하는證據이다故로吾人의敵인奉軍과同一하게看做할것으로萬若日本人의生命財產에關한不祥事件이發生하는事件이잇슬것가트면中國南京政府는責任을질수가업다또今日南京國民黨員百四十三名은連名으로日本의帝國主義는出兵을하야國民革命에障礙를作하엿다此軍國的侵略에對하야國民은反對의方法으로서中國의日本人을驅逐하고日本과經濟斷交를爲하야對抗하라는通電을各團體에發하엿다

英京撤退 勞農大使館員

(倫敦二十八日發) 英國을退去할命令을바든勞農露西亞大使館員及通商代表事務所員의第一班은二十七日夜當地를撤歸하야獨逸로向하고殘餘三十五名도今夜出發할터이라더라

英國의露國利權 諾威에依賴

(오스로二十八日發) 諾威首相릿케氏는二十八日英國이諾威政府에對하야露西亞에在한英國의利權保護를依賴하엿다는바諾威는此를受諾할意思가잇다고語하엿다는바此에關한最後의決定을見할터이더라

對英回答은戰爭 露國財政委員長의聲明

(莫斯科二十八日發) 勞農政府財政委員長『부르카노프』는二十八日各新聞에聲明書를發表하야英國에對하야軍事的乃至經濟的戰備를整頓하는것이即對英回答이라고豪語하엿더라

民政黨首就任 濱口氏承諾

(東京電) 濱口雄幸氏는二十

八面鋒

○日本의出兵은、中國政府의抗議와、排日氣勢가猛烈할뿐아니라、日本의勞農黨도、出兵反對를通告하엿다、一葉落으로天下의秋를알것이다

○白川陸相은、時局이安定되어速히撤兵하기를바란다고、出兵부터中止함이安定策일듯

○間島中의淑明女校에서는、裁縫敎師外지日本人을採用하엿다、朝鮮語時間은如何히하엿는지

財界影響 北中出兵과

關하야當地外國人은贊意를表하는바『노드차이나』紙는『日本의出兵은正當하다 英吉利는日本과協調하야强硬히對中交涉을하겟고形便에依하야는露西亞와中國을相手로宣戰을布告하더라도關係치안타日本의對中態度는此에依하야明瞭되엇다』라고자못好感으로써歡迎하더라

(大阪電) 政府는北中方面에出兵하기로決하얏스나其數는二千餘名에不過함과目的이居留民保護임을聲明한바와가티在中日本居留民保護에不過함으로써財界에는何等의衝動을與하지안코平靜하나그러나今後中國의動亂이畢竟激烈하게되어出兵을하게될째에는自然惡影響을與하리라고觀測되더라

關東軍補充 陸軍省計劃內容

(東京電) 靑島派遣軍이畢竟濟南에北川하엿슴은山東軍이徐州에敗한때임으로事態가여기에外지進展될때에는滿洲도不安하게될것은明白함으로이때에는關東軍의不足을補充하기爲하야陸軍省은이미其手配를整頓하엿는데此計劃大要는左와如하더라

一、兵數約二千名(在滿步兵八旅團을充함)
二、大連에서太沽外지船舶으로가서太沽에서다시天津北京에分派함
三、右部隊의大連出發은靑島派遣隊의濟南轉開와同時
四、步兵第八旅團의半部는旅順部隊를出動하지안코遼陽、鐵

排日은覺悟 田中首相談

與國에在한他의半部는大連에集中한(目下大連에集中中)

(東京電) 畢竟出兵하게되엇는바聲明書에잇는것과가티全혀自衛의必要外에는아모것도업다 大連에서濟南에派兵함에對하야는四五日은걸림으로事前에靑島外지갓다두엇다가萬一의際엔十二、三時間이면濟南에갈수잇슴으로日本居留民保護에는完全을期할수잇슬터이다今回의出兵은條約外의地域임으로列國使臣에게說明하고一方芳澤公使로하야금南北兩軍首腦者와北京外交團에게通告하엿다 事件이일어나지안흘것을豫想하면直時撤兵시키겟다今番出兵으로中國民에게排日氣勢를誘致치는안케할수잇슬것이다 萬一의際에 國民에게排日氣勢를誘發케함도不得已하다多年間同胞가苦心하야釀成한財政力이一朝에失하는것은忍見할수업는바가아닌가

加奈陀도斷交 對露通商協約破棄

(오타와二十五日發)『몬토리올』駐箚勞農露西亞商務官은今回英露斷交로加奈陀와勞農露西亞와의通商關係는何等影響을밧지안코兩國의通商關係는斷絶할必要가업슴을力說하엿슴으로加奈陀政府는如何한處置를取할가에對하야一般은多大한注目을하던바加奈陀政府는閣議의結果畢竟二十五日本國政府에模倣하야一九二一年의對露通商協定을破棄하고國交를斷絶하기로決定하고此旨를發表하엿다右에對하야首相『맛켄지킹그』氏는左와如히語하더라

加奈陀政府의手中에잇는證據物件에依하면『몬토리올』駐箚勞農通商代表는何等有害한宣傳을하지안엇다그나러勞農露西亞는通商協定中에在한條項即勞農露西亞以外에서英國帝國에對하야宣言또는敵對行爲를하지안켓다는規定에違反한것은今回의證據物件으로明白하게되엇다加奈陀政府도英國政府의一部로서本國政府와共同動作을取하야對露國交斷絶을한所以이다

對露斷交主張 中國當局者間에强硬論

(北京廿八日發) 中國政府는英露斷交에注目하는바最近右에對하야當局者間에協議를거듭하는中인데中國은英國에模倣하야對露斷交를實行할것이라는强硬論을有한者가만허結局事態는尙히重大함으로國內各方面及中外各公使의意見을徵한後最後의決定을하기로되엇더라

河南方面에激戰 安國軍의最後攻擊

(奉天廿八日發) 廿六日午前八時부터河南方面에서總攻擊을開始한安國軍은二十七日夜來頑强한抵抗을바더激戰中인바此戰爭의結果如何는直時安國軍의安危에關한것임으로各方面에서非常히注目되더라

馮軍攻擊 洛陽方面戰況

(奉天二十八日發) 河南에서는十七日夜부터奉軍全軍은一齊히決戰的의總攻擊을開始하엿는바이戰局如何는奉軍의大擧에重大한關係를가젓스며또洛陽方面은二十六日부터馮玉祥軍約二萬이奉軍에向하야攻擊을開始하엿더라

奉軍約三萬 洛陽占領說

(奉天廿八日發) 安國軍總攻擊開始後의戰況은아직中國側에서는何等詳報가업스나確實한側의報道에依하면洛陽에在한張治公軍約二萬은二十七日奉天軍約三萬에게占領되엇다하며또萬福林은應援을하려고同方面에急行하엿더라

英飛機威海에

(上海二十八日發) 當地競馬場에서每日上海의空中을飛行하던英國飛行機는今朝全部飛行母艦『아가스』에積載되엇는데北中의形勢가危險한外닭에近近威海衛에向할터이더라

京大官制改正

(東京電) 二十七日閣議에서決定한事項은左와如하더라

一、京城大學官制中改正의件
一、京城大學各學部의講座의種類及그數에關한件中改正의件
一、朝鮮總督府監獄職員服制中改正의件

開戰危險은未免

(莫斯科二十八日發) 勞農露西亞政府陸海軍委員長『워로시로프』氏는二十八日南部『위쿠라이나』의『하리코프』에서演說中英國이二個年前부터勞農聯邦을包圍할障壁을作하려고組織的으로準備하엿다고하면開戰의危險性은未免할것이다英國으로서攻擊을中止케하든勞農聯邦이一齊히此에對한防備를할것이라고警告하엿더라

三國軍縮會議 英國側提案內容

(東京電) 六月二十日부터『제네바』에開催될三國軍縮會議에英政府의提案으로서傳하여오는바는左와如하더라

一、巡洋艦에는五、五、三의比率을嚴格히適用치안흘것
二、會議의協定은伊佛의同意에依하야有効로할것
三、現行造艦計劃을中止하며또는軍艦의廢棄를하지안코一定한數로서制限을行할것

關節의痛・神經痛・류마지스 疝氣腰足의痛

▼鍼、灸溫泉、塗藥으로治療치못할人
▼安樂散은慢性에도良効
▼十人이면十人性에맛는喜悅

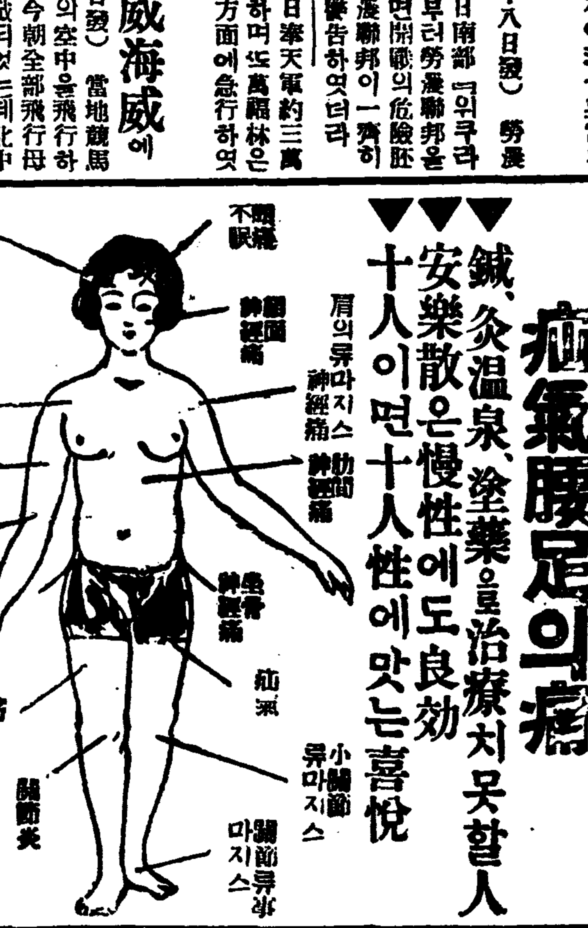

以上圖解와갓치筋肉류마지스라의痛과켕기는症、하야腰足이劇烈하야 三叉神經症、多發性이업골이압하야全身기는症肋라하야胸腰腹部의하야疝氣系神經痛丸筋의痛이라하야과로운분及히스데리

關節류마지스、고하야全身關節坐骨神經痛이라이압흐고켕기는經痛이라하는神經炎이라이압흐고켕기는間神經痛이部와橫腹痛神經痛이라疝痛疝氣精이라하야擧과常習頭痛平素頭痛에ㅣ性의頭痛神經衰弱性의

新專門藥安樂散은鍼이나灸塗藥溫泉或은電療等과는全然다른內服藥으로主劑는떡ㅣ터헌스벨떡ㅣ더아ㅣ가스트兩先生의實用藥과更히日本人의病體에適應하도록熱帶藥用植物을加味한것으로胃腸도害치안코下痢도하지안코何等副作用업는먹기쉬운粉末藥이올시다旣히其效果가認定되여近來怪常한類似藥이續出하니必히河合洋行의安樂散이라指名하실을바라나이다

藥價 六日分 一圓十錢 十三日分 二圓廿錢 慢性廿六日分 四圓 總用五十二日分 七圓 郵便爲替又는振替로注文은送料十二錢代金引換은送料切手로三十錢을必히前送할事

東京市本鄕菊坂町五十二番地 河合洋行主 河合景作 振替東京四六一八二 電話小石川五一一二

安樂散의海外大發展 北米合衆國、英領가나다、英領新嘉坡、印度스마트라、中華民國等에輸出하야到處의信用잇는藥局藥舖에서販賣함近頃怪常한類似藥續出함特히御注意

京城府南大門通五丁目四番地 河合洋行京城支店 電話本局長二五六七番 振替京城四六七番

京城府社稷洞二一七番地 竹內洋行藥品部 代電話光化門一五八八番 振替京城七九番

釜山府西町四丁目五六 河合洋行南鮮支店 主任 手島文士

當五月二十七日부터(金曜)大公開 ●大유나이데드아ㅣ지스트社一九二七年度新撮影超超努作篇! 紀新洋行第一回提供! ○露西亞女豪族... ○新撮影의名監督에도빈、三年間全努力傾注의大作品! 世界의激賞! 超絶篇! 인스페리안映畫(復活) 카추샤 全十二卷 이리아、로도라、루크氏特別出演! 藝術의價値! 娛樂의價値! 米國호외스도나쇠널社超特作 活劇 憧憬하는水兵 全八卷 實寫 폭스週報 全一卷 豫告 大豫告 내도왕자이어드면 特選 御殿人形 愛馬의功名 市內 優美館 電光三九五番

五月三十日(月曜)부터 二大特選公開! 三惡人의兩大作의一 驚天動地 全十卷 大悲曲 싼데이 全八卷 喜劇 傑作集 全二卷 名畫 보제에스트 全十二卷 名畫 女心 全八卷 名畫 靑春時代記憶 全十卷 로이드一番槍 요란다姬 京城府仁寺洞 朝鮮劇場 電光二〇五〇

五月二十六日封切 三大巨彈一齊發射 他館의追從을不許하는特選푸로그람 ◆유나이데드아지스트超特作映畫 名匠하바드브렌욘氏監督作品 세카메론夜話 全十卷 ◆「리스트」내수빌特作映畫 新劇王라리시몬氏監督主演 豪傑라리 全七卷 完結篇 폴네이셜 全四卷 ◆特作豫告◆ 喜劇 幽靈彈丸 全八卷 鵜眼鷹眼 全九卷 彗星雲霧를뚤코 樂園을찻는무리들 全十一卷 荒鷲 全八卷 恐怖의一夜 全十一卷 유니버살社 團成社 電光九五九番

滿都人氣는訓練院에 開幕된庭球爭霸戰

필승을긔하는선수의용자

全朝鮮選手權大會

조선 뎡구계의 패권을다토는데 삼회전조선 뎡구선수권대회(第三回全朝鮮庭球選手權大會)는 만도호구가의 열광한 긔대를바든가운데 이십구일 아츰부터구름한뎜도 업는 청여름 맑은 날에 훈련원투 경성운동장에서장엄하게 막을열엇다 뎡각보다삼십분늣게 오전아홉시반에입장식을행하엿는데 각디 대표들의빼무든당유니폼들은얼마나디방데선에서 대표권을 엇기까지에악전고투를하엿슴과또중앙무대에서열될 당일의예입에 필승을긔하는련습이매험하엿든가를말하려히말하는것가텃다 작년 선수권보지자김치순림병칠(金致淳 林炳七) 조의우승컵반환식(優勝盃返還式)을니어가벼운 련습을마치고경긔대경상(京畿對慶尙)의예입으로 권운동을동하기 비롯되니이 때를기다리든주위스탠드의관중의박수소리는우뢰가티울려첫고장내의공긔는이로써극도로긴장되엿다

極度로緊張된 忠淸 對昨年戰

각디예선의분투를말하는 빼무든대표선수의운동복

경기는 별항과가티 경긔대표와경상대표가 대권케임을할아 예뎡의스케주엘대로진행되엇는데 회를거듭할수록 량군의백열전은볼튼이오관중가운데도케각각고향의대표를위하야승리를축하는박수와환호성은한양천동의권운을재촉하엿다 그중에도 가장점은 권라대표의송경선(宋敬善)안종오(安鍾午)량군의 원긔왕성한 쾌기는 관중의흥미를일층어렷스며 작년도 선수권보지자후위김치순(金致淳)조의치밀한작전과 전위 림병칠(林炳七)군의맹렬한 공격은위선데일송윤어덧스며 정오에 충청대표와 대권케매량군은 모다금년선수권을전우는 렬중에 가장강군이라 써로는날으고 써로는긔어가는공마다 장내는극도로긴장되엇스며 이케임이야말로 월계관이 매어잇서보엿다 신진의맹장김필순 조랙원조가 드듸어리드하엿스며그후의경과는별항운동란과갓더라

元山暗殺事件과 平壤事件調査

勞總緊急會議

시내견지동에잇는조선로농총동맹(朝鮮勞農總同盟)에서는작일긴급상무위원회를열고원산로동련합회(元山勞働聯合會)집행위원리필순(李泌俊)씨암살사건에대하야 그의전말을 됴사하기로

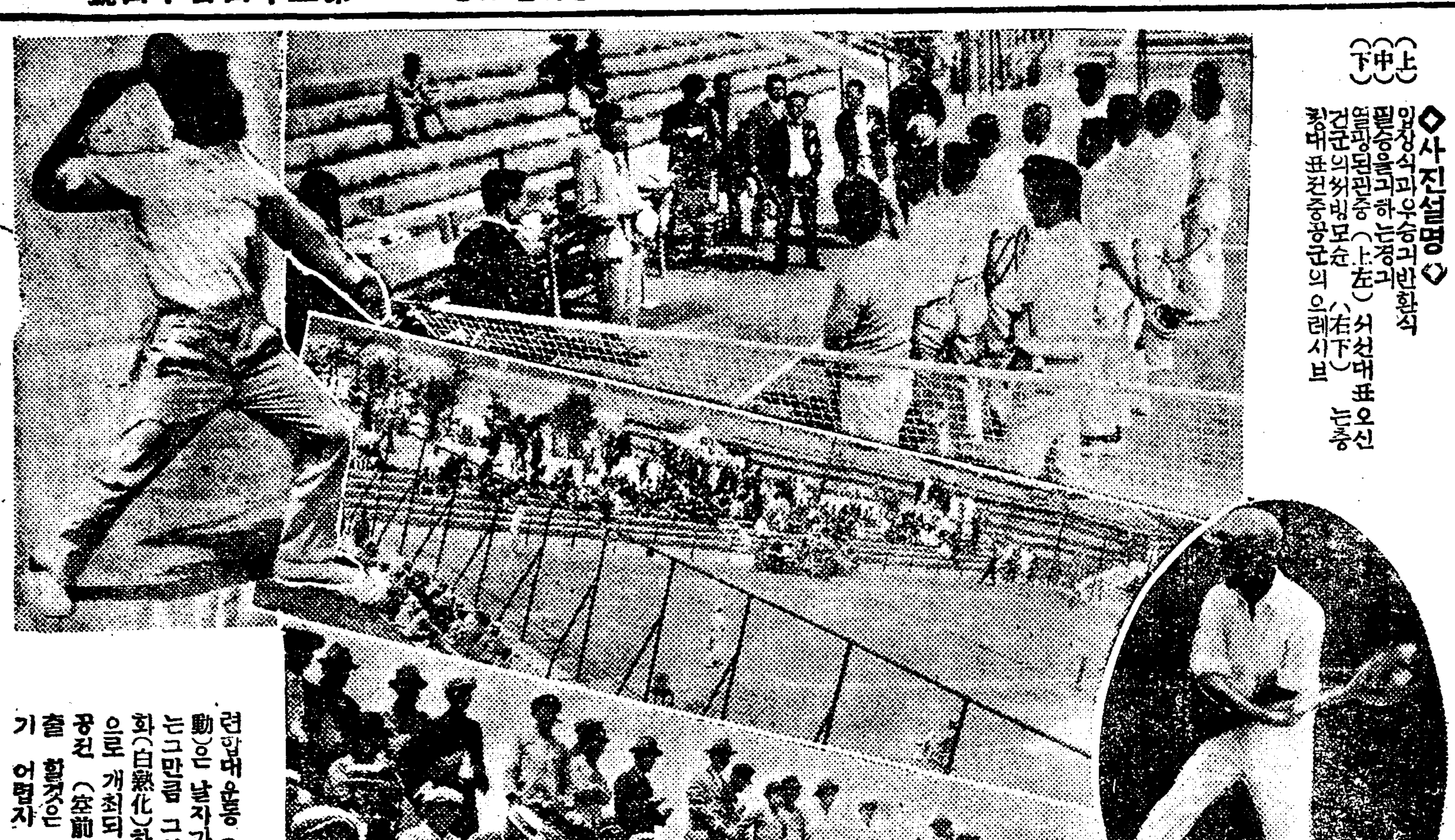

◇사진설명◇ (上)입장식과우승긔반환식 (中)필승을긔하는경긔 (下)열광된관중 (上左)서선대표오신건군의써빙모습 (右下)는충청대표권중공군의 의레시브

京城上空에서 市民에祝福

개회벽두에비행긔로축복

商人聯合大運動會

두보‖오는륙월오일에장충단(獎忠壇)에서 개최될 중앙번영회(中央繁榮會)주최의경성상인련합대운동(京城商人聯合大運動)은 날자가하로하로가차워지는그만큼 그인긔는 나날이백열화(白熱化)하야 조선서 처음으로 개최되는 상인운동회가 공긔(空前)의 일대장관을연출할것은 지금부터 예측하기 어렵지 안켓는바 당일에는 특히개회 벽두에 비행긔가 창공에 날러 동대회를축복할터이라는데일본 적십자(赤十字)사에서는 특히 씃가튼 간호부(看護婦)열명을파견하야 동대회의 만일을 준비할것이며 또시내서린동(瑞麟洞)에잇는금광당(金光堂) 사진관급모 활동사진회사에서는 당일의 재미잇는광경을모조리촬영하리라더라

안해차즈려다 쌈만하고말어

지난이십륙일밤중에대구남산뎡길거리에서는 일대소란이 일어나 이놈을죽이느니 살리느니하면서 고함소리가 남으로끈히잡든동리사람들은 모다 잠을깨어사실의 전말을알고저한 결국이잇섯는바 이제 그자세한내용을 듯건대 경산군중방동(慶山郡中方洞)에 잇는 정운옥(鄭雲玉)(星)은팔년(八年)동안이나오랜시일을 리경화(李慶花)(星)란 녀자와 단꿈을 꾸어가며자미잇는 살림사리를 계속하든중우연하 녀자가 작년구월경에어대로나간후에는 도모지 소식을몰라궁금함으로 사면팔방으로 그를찻고저 무한한힘을 들엿스나찻지못하다가 우연히 지난달이십팔일 대구시민대운동회(大邱市民大運動會)를구경하려고달성공원(達城公園)에왓다가찻고저하든 안해를 맛나보니 그는시내남산뎡이백이십팔번디(市內南山町二二八番地) 최천일(崔千一)이란자의 중매로남산뎡배모(南山町裵某)와관계를두고지난다함으로 그를 빼아가서려다가지말을하야 다려갓든바 그는또다시 다라나고업슴으로 권긔밤에최천일(崔千一)이란자의방에뎌자가잇는것을발견하고방으로들어갓든바 그는말하기를 남의안방에 왜들어왓느냐고 하면서쌈이되어 일대소란이 일어낫는데 천일은 그녀자를긔집에은익하여노코 내어주지 아니함으로 와가티 되엇는바 이일이장차여하히될는지일반은매우주목하고잇는모양이라더라(대구)

始興에短刀强盜

위협한후현금을강탈도주

犯人은五里霧中

이십오일 오전두시경에 경긔도시흥군수암면양정리이백십삼번디(京畿道始興郡秀岩面揚井里)에서농업을 하는 리모(李某)(五二)의집에흉긔를휴대한강도두명이 침입하야 단도로위협하며잇는돈 전부를 제공하지안흐면죽이겟다고 협박하야 금품을강탈도주하엿다는데이십칠일에이르러서야 비로소 권긔사실을탐문하게된 영등포(永登浦)형사과(刑事課)에급보하는동시에 범인수색에 진력을경주하는중이나 그종적은 여전히오리무중에싸혓다더라

女醫師特志

길주군

(吉州郡)공의로잇는현창연(玄昌燕)씨는 무산자에게는무료진찰을하야오든바 더욱 교육계에열성이만하 당디농성유치원(雄城幼稚園)에권력을하야 긔부도만히하얏는데 일반은 칭송불이한다고(길주)

大會當日은 店主店員總出

북부일대는텅빈시

나날이림박하야오는 경성상인대운동회는지금부터그인긔가비등하야당일의장관은실로놀만하겟다할뿐이라 벌써부터 그인긔가비내에잇는조선인상뎜은거의전부동대회에참가하엿스나또그중에는 동대회에참가하는하엿스되상뎜주인인자긔는출장치아니하고뎜원만내어보내며 또는당일의 식비(食費)일원外지도 지불해주지안는 악상뎜주(惡商店主)도잇다는바 이번의상인운동회는단순한운동을 위한것뿐만 아니라 의 도덕을 위하는것이라 하니 당일에는 조선인 상뎜은일제히철시를하고 뎜주이나 뎜원이나모조리 출장하야 유쾌히단락한하로를보내는것이조켓다더라

쓰칠줄모르는 妙策과快技

場內는緊張接戰은白熱

第三回全朝鮮庭球選手權大會는別項과가티展開되엇거니와朝鮮六大都市에서去十五日로써一齊히代表權爭奪을마치고西에서北에서南으로는全羅와慶尙에서모혀들은各地의猛將과忠淸及京畿와昨年度保持者들合한七組의決勝리그戰의午後二時外지競技經過는다음과갓거니와一勝一敗의伯仲之勢는果然最後의勝冠을어느代表가누릴것인가! 롤헤아리기어려웁스며各軍의快技와妙術은쓰칠사이가업섯다

(午後二時記)

1	京畿(安達鍋 原口)	0—4	慶尙(駒井 中村)
2	北鮮(金良鳳 波多野)	4—2	全羅(宋敬爾 安鍾午)
3	西鮮(金泰禎 田中)	0—4	忠淸(金弼應 趙澤元)
4	昨年(金致淳 林炳七)	4—3	京畿(安達鍋 原口)
5	慶尙(駒井 中村)	4—1	北鮮(金良鳳 波多野)
6	全羅(宋敬爾 安鍾午)	4—3	西鮮(金泰禎 田中)
7	忠淸(金弼應 趙澤元)	4—0	昨年(金致淳 林炳七)
8	京畿(安達鍋 原口)	4—1	北鮮(金良鳳 波多野)
9	慶尙(駒井 中村)	4—1	全羅(宋敬爾 安鍾午)
10	北鮮(金良鳳 波多野)	4—0	西鮮(金泰禎 田中)
11	全羅(宋敬爾 安鍾午)	0—4	忠淸(金弼應 趙澤元)
12	西鮮(金泰禎 田中)	1—4	昨年(金致淳 林炳七)
13	京畿(安達鍋 原口)	4—2	全羅(宋敬爾 安鍾午)
14	慶尙(駒井 中村)	4—3	西鮮(金泰禎 田中)

採點票

第三回大會午後二時現在

	京畿	慶尙	北鮮	全羅	西鮮	忠淸	昨年
京	◆	○	×	×			○
慶	×	◆	×	×	×		
北	○	○	◆	×	×		
全	○	○	○	◆	×	○	
西		○	○	○	◆	○	○
忠				×	×	◆	×
昨	×				×	○	◆
計	2	4	2	1	0	3	2

水組工費二十二萬圓 强制로民間에負擔

同意書捺印은郡廳員威脅

도장을찍은것을전부취소하야달라고

二百群衆面所에殺到

지난이십삼일 오전 열시경에전남구례군 마산며사무소(全南求禮郡馬山面事務所)에는 수백군중이쇄도하야 면장오경선(面長吳經善)씨를 에워싸고나는속아서찍엇스니 무효다 또는강제로찍엇스니 취소다하고 야단법석이일어나 장내가크게 소란하야이로달려들어 또한 질문을하고 또그군중은 다시군령으로 흐터져갓다는데 이제 그내용을듯은즉 오월초순에 군속문동호(郡屬文東鎬)와마산수리조합시무원 김홍식(馬山水利組合臨時事務員金鴻植)외 몃명의면리원이 마산수리조합 동의서(同意書)라는 문서를가지고 면내농민들을일허방하면서마산수리조합은 몽리농민의 동의날인이 엇슬지라도 조합설립에는 아무관계가 업고 다만보조금사만원을엇기에 필요한것이며만일 도장을 찍지아니하면 보조금 사만원은 어더오지 못할것이니그러케되면 못밧게된 사만원은당연히도장안찍은 사람의 부담이되고말것이라하며 위협하야 도장을바덧스며 또는만일 도장을찍지아니하면 주재소로 잡아다 가처벌을 할것이라고 공갈하고 또공사비(工事費)는 일단보(一段步)에일원이상 삼원이내인데 총독부의보조가 만흠으로 농민의부담은적다고유인하야도장을찍게하고 그래도 날인치아니한사람에게는 갑산리허규(甲山里許奎)외수십인을 군령으로호출하야 날인케하엿는데 일반농민들은아무것도몰으고잇다가 의외에 총공비이십이만원(總工費二十二萬圓)을 농민들이 갑게되어 이십사개년간 년부상환(年賦償還)을하는데 일등디구원구십칠전으로부터 칠등디일원삼십칠전이라는소문을듯고크게 분개하야 일반은대책을 강구중이라하며 몽리디대(蒙利地帶)에는 토디매매를 볼수업다더라

憤慨한面民 臨時大會를開催

교섭위원구명을선거하야

◇積極的對策講究

이와가티 강제로부당을 하게된일반면민은 극도로분개하야 수리조합 리해관계자 림시대회를 열고 즉석에서구두공천으로 교섭위원 아홉사람을 선뎡하여도 군당국에 부정당한 방법에인한 마산수리 조합동의서 날인취소(不正當한方法에因한組合同意書捺印取消)를 진정하고이어서 적극뎍대책을 강구중이라하며 피선된위원은 다음과갓다더라(구례)

◇交涉委員‖金晙 韓禎敎 高翊宰 李寅秀 許桓 吳在根 趙亮煥 鄭秉憲 李善熙

執達吏새리고 懲役살게되어

폭력행위처벌령에

평남맹산군동면로뎐리(平南孟山郡東面蘆田里) 방환삼(方煥三)(三)이라는자는 지난이십오일 평양디방법원에서 폭력행위처벌령위반(暴力行爲處罰令違反)으로 징역륙개월의판결을바덧는바 그내용을 탐문한즉권긔방환삼은 함남영흥군(咸南永興郡)에사는 방창원(方昌原)에게 약간부채가잇섯든바 방창원에게 류추강제집행을당하야 심히 울분한감정을가지고잇던중지난 달록일에 다시 집달리가경관과 가티 출장하야 권긔방환삼의가족들을 강제로압하매 이들은 곤봉(棍棒)으로권긔삼인에게폭행을가한사실이라는바이사건은이범령이조선에발표된이후로평양디방법원에서 처음된사건이라더라(평양)

一個月前에配付한 不穩文書事件으로

일본에갓다가돌아오는길에 불온문서를갓다산포햇다고

權泰彙君又檢束

이십팔일 오전에 시내종로서고 등계에서는 또갑작이 활동을개시하야 권혁청당(革淸黨) 원이요현금 한양청년련맹(漢陽靑年聯盟)의 위원인권태휘(權泰彙)씨를 돌연히 검속하는동시에 류치를시킨후 목하엄중한취됴를하는중이라는데 사건의내용은 권긔권씨가 지난달에일본에갓다가 돌아오는길에 불온문서(不穩文書)를인쇄한불온창가(不穩唱歌)를다수히 갓다가 각디방에산포한사실이 최근에이르러 현로되어 그와가티검속을당하는동시에 엄중한 취됴를밧는중이라더라

病身男便두고 姦夫와携手逃走

不平의此生을써나 ◇차라리彼生으로◇

원적을충남아산군인주면공림리(忠南牙山郡仁州面公林里)에두고현재효자동(孝子洞)백사번디에잇는라창근(羅昌根)(三)은이십구일오전아홉시경시내립정뎡(笠井町)오번디 정종환(鄭宗煥)방에이르러 돌연자긔주머니속에서 단도(短刀)를 쓰내어 자살하고자 자긔의목을 찔는것을집안사람이 발견하고 곳부근병원으로다려다 응급수당을 한결과 생명에는별로 관계가업다는바 이케그원인을들은즉 현재정종환과가티동거하는처리간란(李干蘭)(三)은 대정륙년부터 부부가되어 이래지금까지 화락한가정을일우어오던중작년십일월경권긔라창근은버리를갓다가조선은행(朝鮮銀行)압헤서 뎐차(電車)에치어 다리가 불어저 병신이되니 자연청한사람과가티 일을할수가업게됨을 딸아 버리가 시원치안코 딸아서생활이 면면곤난하게되니 사랑하든안해의 마음조차 졸지에변하야 작년삼월경에 권긔간란은병신의남편을 버리고무정이도 도망을하여 권긔정종환과 가티살게되엇는데 창근은 병신이되엇다고 버리고 나가는안해의 행실이 패씸도하엿스나 이즐여야 이즐수업는안해에대한 사랑은 모든생각을 커바리게하엿슴으로 다만일편단심으로 나간안해를 찾기에만 고심하는중 날마다 집행이들집고 이리 커리로 권경성시가를 돌아다니다가 겨우권긔 정종환의집에 잇슴을알고 정종환의집으로뛰어가서 오래동안 그리던사랑하는 안해 간란(干蘭)을 만나게되엇스나 간란은 의외로 행정하얏섯다 그러나 사랑에눈이먼 라창근은 가티가자고권하며내가엇더케하던지너하나는편안이벌어먹일터이니 가티가자하엿스나그리할사록간란은더욱쌩정하여질색이오조금도개심하는태도는보이지안흠으로차라리너보는압해서죽어바리겟다는생각으로그와가티자살을한것이며 이를탐지한소관본뎡서(本町署)에서는간란을불러여러가지로엄중이설유하매간란은죽어도살기실타고함으로 동서에서도 할수업서그대로돌려보내엇다더라

자지어썰돈 …정썰어지고 …화가나서 쥐약먹고 自殺

지난이십칠일오전칠시경 경북포항학산부두(慶北浦項鶴山埠頭)에서 거리삼뎡가량되는해상에서 양복입은시톄하나이 떠나려오는것을 마츰 행선하든사람들이발견하고 뎡박중에잇든 포항경찰서경비선원(浦項警察署警備船員)에게알게하야 시톄를건저내엇는데 죽은사람은 포항여천뎡(浦項余川町)변정태(卞正泰)(三)이란청년으로 판명되엇는바 이케그원인을들은즉 그는원래 성격이근실하야 포항영뎡(浦項榮町)모유력한상뎜에서 고용으로잇섯다가 수년전그의계모(繼母)의불미한 행동으로인하야 가뎡에파란이 생기기시작한후로 직업에근실치 아니하고 방탕한길에빠저서 동빈뎡태평관(東濱町泰平館)요리집기생현춘화(玄春花)에게정을두고일년간이넘도록 단꿈을꾸며 삼천여원의재산을전부탕진하고금년이월경에권긔춘화의몸갑일백사십여원을갑고다려내어각디로돌아다니다가돈이다떨어지자넷날의정도다쓸어진드시급작히변해진춘화의태도에그는극도로세상을비관하야지난이십삼일경미명에 쥐잡는약을먹고 어대로인지나간후 행위불명이 되엇든바그길로가서 물에 빠저죽은것으로 추측된다더라

◇慶雲洞自殺騷動

시내경운동일번디(慶雲洞)박병규(朴炳圭)(三)는 이십구일오전열시경에 쥐잡는약을먹고 자살을도모하야 고민하는것을 집안사람이발견하고 응급수당을하얏스나 목하생명이 대단위험하다는데 원인은 방금됴사중이라고

洑水에投身

정신이상으로자살

김포군월곳면 고정리(金浦郡月串面高亭里) 최영석(崔泳奭)(팔)이라는 사람은 지난이십이일 동군양촌면오라리(同郡陽村面吾羅里)시장(市場)에 볼일이잇서나왓다가 아는친구 사오인과 술을먹고 잔식마신후 그날오후두시경에 자긔집으로 돌아가다가 흥신리(興新里)압 보물(洑水)에빠저죽엇다는데 그죽은원인에대하야는 자세히알수 업스나그사람은 삼대가물에 빠저죽엇슴으로 더욱히한 이야기거리가되는더인바 아마일시뎍 정신이상으로 자살한것인듯 하다더라

巡査服입고 空氣銃가진强盜

오년징역언도에불복공소

평남덕천군풍덕면림하리(平南德川郡豊德面林下里)길제균(吉濟均)(三)은지난이월 이십사일오전한시경에 그동리에 사는부호뎡려원(丁呂源)(七)의집에순사(巡査)의 정복을 입고공긔총(空氣銃)을 가지고 침입하야자긔는 군자금을 모집하려왓다고하며지금을 강청하다가 뜻을일우지못하게되후 결국 권긔뎡려원이가 가지고잇든 현금오십원을 강탈하엿섯는데 이사실로지난이십사일덕천지청(德川支廳)에서 강도죄로 징역오년의판결언도를 하엿던바 이에불복하고이십팔일 오전구시에 평양복심법원에서 공소 심리를개정하엿다더라

松林中少女屍

원인은알수업다

自殺?他殺?

평남강서군수산면가흥리(平南江西郡水山面可興里) 뒷산솔밧사이에 죽은 지약사십일가량쯤되고 나희십오륙세쯤 되어보히는소녀의 시톄가 잇는것을그부근동리사람들이 수일전에 발견하고경찰에 통지하야 진남포검사분국에서 검사가 출동하야방금됴사중이라는데 시톄는 거진썩어서자살인지 타살인지 그죽은원인은 알수업스나 약사십일전에그산중에서는 엇던집에서부부인듯한엇던젊은남녀가해가거의넘어갈때에 들어와서 하로밤쉬어가자고간청함으로그리하라고허락하얏더니 하로밤쉬는 사이에그행동이라든지 말을들은즉그두사람은 가세가빈한하야 어대로 로동을 하려갓다가 또뜻을 갓지 못하야 고향으로 돌아오는길인듯하다는바이로미루어보면 그녀자가 생활난으로세상을 비관하고 그와가티죽은 것인듯하다더라

男便의虐待로 少婦悲觀自殺

김포군양서면 과해리(金浦郡陽西面果海里)사배팔번디 장삼남(張三男)(三)씨의안해 박씨(朴氏)(三)는 지난이십일 오후여덜시경에 그부근부평수리조합(富平水利組合)수로(水路)에 몸을던저무참히도 세상을버리엇다는데 그의자살한원인을 들은즉 그는본시 생활이넉넉지못하야 굼주리는가운데 설상가상으로 남편의학대는 날로심함으로 모든것을 비관하든쇠테 이십일세를 일긔로 그와가티 자살한것이라더라

종명자

▲수일전에시내모자동차부의운전수모(某)가 ▲한밤중에정부(情婦)인시내모권번기생을 자동차에 실코 ▲종로 네거리를 쏜살가티 다름질 하다가 ▲기생아씨의 소청을못이기어 면허장(免許狀)도업는 기생아씨에게 자동차운전을 시키엇더니 ▲방향을이른 자동차가 하마트려면 사람을치어 죽일번 하얏다는데 ▲그까닭에그운뎐수는 종로서에 인치되어면허장까지빼아기엇다고 ▲어엽분 기생아씨에게 환심사는것도 조흔일이지만 ▲그것때문에 밥줄이끈어진것은 좀배가압흘걸 ▲부랑자본뜨기에 겨를이업는자동차운뎐수제공의감상이여하?

高陽舟橋所在上將軍公山坂事에原告朴奉來等被告朴永大間不祥한骨肉紛爭으로今月日京米倉町六五番地에서分發文中本人名義를記戴된바本人은借名한事無키로此를辯明홈 朴性立 告白

密陽朴氏糾正公派 各宗中

賣地

住宅向土地二百坪 場所新橋洞濟生院前 希望者는電本八三八로問議하오

◇湖南道誌出版許可에對하야朝鮮總督府指令第四六一로全光誌를湖南道誌로改名하고單金三圓과各郡有志排置件外지並하야去四月二十三日付出版許可를得하엿스니道內士林은照諒하시오 井邑郷校湖南道誌刊所 著作兼發行者 吳學根 告白

梅毒?

신구병의백약이무효하며년대를경과한 악증이라도 본원케는한케복용이내에거근되야 평생개발치아니함 약가상품삼원 완고용별품 한케삼십원, 송료각십오전

淋疾?

남녀간림질에백약이무효한난치ㆍ고질이라도본원비케에불근가루를쓰면불과일이십일에소변으로가래춤가튼부정한것이연출하고거근되야평생발치안는세계적선약올시다 만일에본원케를쓰셔서조금이라도무효로돌니면어쩌지라도 물려드립니다 고용별품삼십원 송료각십오전 명하오니의려마시고써보십시요

京城府禮智洞二十五番地 內外科及各科 濟衆院 振替京城一五、二二一番

腫症仙藥 趙膏藥 (됴고약)

모든부스럼과, 등창, 合종, 유종, 뎡종, 구창, 멍울슨데, 낙상, 어혈, 견비, 요통, 모든무명종독(無名腫毒)에커음날써붓치면독긔(毒氣)가삭고멍울이풀니며청종된뒤에붓치면가의불근발이감하고근이잡히커서곳합창이됨니다

京城禮智洞 天一靈神丸本舖 天一藥房 振替京城三〇七七番(電光七五九)

胎養調經丸

태양됴경환

제일조흔 부인네약

태양됴경환

……잡숫는부인은 복잇는부인이다

혈긔, 뎨증으로 쳐위를당하나, 뎌위를당하나 모든 고통으로 세상이귀치안케지내며, 경도부됴, 대하증가튼병이나더욱자궁병가튼무서운병이잇스면서도공연히이약저약에, 방황하며, 정작태양됴경환가튼영약을잡수어보지못하는부인이잇슴은, 그가티가엽슬사람은업슬것입니다, 허름며 병은잇고자녀가업는부인이오릿가

태양됴경환은 병곳치고, 생남하기는……

약가 한달치한제 오원

本舖 京城鍾路 和平堂藥房 振替一五〇〇五番·電光七一一番

無産階級繪畫論 (一)

留大邱 金瑢俊

一、畫家同志에게一言

『그대는 藝術의王國에 새로운戰慄을 創造햇다』

『빅토어-유-고-』는 이러케『보-드레-르』를評햇다 그가 眞一『롱크』와『오스카와일드』를 評햇든들 무어라하엿슬가

『롱크여 그대는 藝術의王國에 새로운恐怖를 建設햇다』하엿슬것이요『와일드여 그대는 藝術의王國에 새로운驚異를發見햇다』하지안엇슬가

이무서운 惡魔主義의 세藝術家는 平凡人의敢行하지못할 戰慄과恐怖와驚異의美를 創造햇다 그들은 僞善으로 充滿한 世上의 만흔『휴맨이스트』에게 痛烈한 挑戰의화살을쏘앗다 그들은『惡』의 속에서 美를찾겟다는 異端群이되고만것이다

이리하야 이偉大한 세藝術家는 藝術史上에 업새지못할 한異彩의 페지 를 占領하게된것이다

그러면 이異端으로흐르는背時代的反動藝術家들은 어찌하야그러케도무서운-그러나 至大의魅力을가진-思想을 가지게된것인가 모든 道德圈內에서宗敎圈內에서 그리고 旣成藝術觀念圈內에서 脫出하야恐怖와戰慄과驚異的美를 創造한三人의異端派는 그思想이어데서胚胎함인가

이것은 반드시 時代의影響이다 그들이生存하엿슬때의時代相은 그만큼暗黑하엿고 沈鬱하엿고 僞善과罪惡으로 充滿하엿든것이다 이僞善과罪惡으로찬社會를咀呪하고 所謂虛構的善을 痛烈히 罵倒하면서反旗를 날리게된사람이곳『惡의華』의著者『보드레-르』이엇스며『부르지즘의臨終의室』『吸血鬼』等作品을내인『롱크』이엇스며 또한唯美 主義의 哲學을闡明한 가장驚異的이요 奇怪를表現한『드리안그레이의畵像』과 戲曲『쌀로메』等의 著者인『와일드』이다

이제 本論의主旨와는脫線이된듯한感이잇는 畸形藝術家에對한 簡單한評論을썻지만 그러나『보-드레-르』와『롱크』와『와일드』의 만흔影響을 밧고잇는現代의우리는또한번 그들을 거울(鏡)하야모든思想이 正路와迷路에서 急轉直下하는現代를 解剖批判해볼必要도잇는것이다 더구나이彷徨狀態가藝術에잇서서 그中에서도 美術家整에잇서서 東西를不辨하는危境에陷한것을보고나는그實任上前日同紙上에『藝壇改造論』을 發表햇든것이다

그러나 그때는나의 若干의事情과病魔에뭇들려 呻吟中에잇섯슴으로 모든것을 詳論할힘이업섯다 그래서거의『푸로美術』과 그畵壇의性質을 槪念的으로만論햇든것이다

이제 다시붓을들어 보다더平易하게 보다더具體的으로畵家同志에게 左의一文을 보내노니 畫家諸君은 이에對하야 一考를해준다면 至幸일가하는바이다

二、먼저時代를意識하자

即 人類社會의모든制度文物은그時代의過程에相應한經濟組織을基礎로하야 施設되는것이다 換言하면社會의모든現象即法律 政治 宗敎 道德 藝術等은모다그社會의經濟組織이란基礎우에 成立되는것이다 그럼으로한번 그社會의經濟組織에變動이생기는때는 곳그社會의經濟的現象인法律 政治 宗敎 道德 藝術等도 또한變動을일으킨단말이다 다시말하면手工業時代에는 手工業的生產力에 相當한封建主義的經濟組織이잇섯스나 그生產力의發達을딸아 十八世紀에英國에産業革命이일어나고 차차機械工業時代가오매 到底히封建的經濟組織을그대로 維持할수업슴으로現今과가튼 資本主義經濟組織의樹立을보게된것이다

表現主義文學과그言語
表現의苦澁에對하야 (九)

金晋燮

實로獨逸語는그言語의不自然함과不完全함의가운데換言하면그言語로서의自然生長이아닌곳에 한幸福과한가지한災禍를갓는것이라할수잇다

獨逸語는 人間意志와目的意識의努力의미테形成된 造語的要素를多分히包含한言語이고決코自然語의簡略에들수업는것이기때문에 그것은統一的言語되는宿命을가진파가티이言語는統一的共通語로서 敎養잇는사람과國民이同一한言語를말하게되면以來로부터獨逸民族이相互傳達에際하야 一의『交通障碍』(Verkehrshindernis)되는 不幸을갓지아니하면아니되는地境에잇다 中世紀에잇서서는 藝術及科學의方言은國民의方言으로부터純粹히自己를分離시켜 思想家라든詩人들은羅典語를말하고 國民의舌端은그들傳來의말을궁글리엇든것이다 이리하야獨逸國民의不幸은實로 Schriftdeutsch에始作 되엇다 敎養잇는 사람이그文語를그속에聯致된羅典語로부터 非故鄕的使用法을 自己言語의가운데受容하엿기때문에 또는 그것은처음부터國民에게는 大端히疎遠하엿고 不快하고 지긋지긋한것가지보이는羅典語的言語系統을機械的으로飜譯하야갓기때문이다 統一的共通語의이러한出現으로말미암아 國民사이의엇더한理解라도困難케하는것이다

이러한言語感情의作用은 엇더한詩作이 獨逸의녯方言의源泉에模倣함이잇고接近함이잇스면잇슬수록 그作品은實로敎養階級의좁은範圍에限定되지아니하고 넓은國民에게까지擴大하야 國民의驚異와尊敬을誘發시다 獨逸人이 方言으로詩作하는 詩人을 國民詩人이라하는것은 이것을明白히證明한다 얼마나그濃厚한關係를『슈트름•운트•드랑그』가 方言의우에두엇든가! 얼마나驚歎할만한것인가여! 青年『괴-테』가언케든지언케든지自己의詩作을 國民의語調『Volkston』에依하야整調한것이라든지 『괴렌쓰』가『괴테』『크린兄弟』가 『뫼리케』가 얼마나國民의입술에귀를기울엿는가! 그리고그와가티 또한『아르노•홀스』가『게르하르트•하우푸트만』이 方

言語가獨逸民族의統一的共通語가된以後에 獨逸國民의言語感情은 만흔不快와困惑을經驗하는가운데잇섯섯다 그러나 그獨逸國民의言語感情은 그不自然한新造語로지은文學의속에잇서도 일쪽이『마르틴』『두-레르』라든지『그림兄弟』라든지 『석렌』『비르티』靑年『괴-테』라든지의詩와藝術에對하야서는 奇異하게도 아모不愉快한衝突을일으킨이업섯다 그들의詩作이사이에는 隱微한中에 獨逸國民의 原始音이흐르고 그러기때문에 그言語는生命에 橫溢하는 것일뿐더러獨逸國民은거긔魅力이란親熟함을늣기엇다 그言語는 實로말하는言語답을일치아니하고 그言語는實로表現의生産性을숨긴힘잇는言語이엇든것이다。

그러는동안에 이獨逸語는少壯獨逸派의손에 걸리는 바되자 드되어 말하는 言語의職務를 失態하지아니하면 아니되게되엇다고『하이네、쏘르네、멘젤』等의少壯獨逸派는 그詩作에잇서 또는公開演說에 對하야 사람의注目을 오직모을라努力하든職業은 言語의우에課한것이다

여긔 『Literat』(文學者)라는것이發生하야 그들의言語는말하지아니하는言語가되고 오직整備하게하고華麗하게하고 놀데업는裝飾을일삼는 이것을形容하면 모양잇시整頓된『쇼오윈도ー』와가티오직作用하는職業을가진言語가된것이다 그것은 사람사람의압헤『아우쓰짜이훙』하기만하는 것이면조타 이리하야言語는그色彩가眩惑하고 燎亂하기만하면그 義務를 다하는『푸라카ー트』(廣告紙)가되고말엇다 通行하는사람이발을멈춰야만될 고 驚嘆의압헤好奇心에찬마음으로 바라보게하기爲한야단스러운色彩의『푸라카ー트』가되고말앗다 言語는傳達함을그치고 그것은오즉一의呼出에지나지아니한다

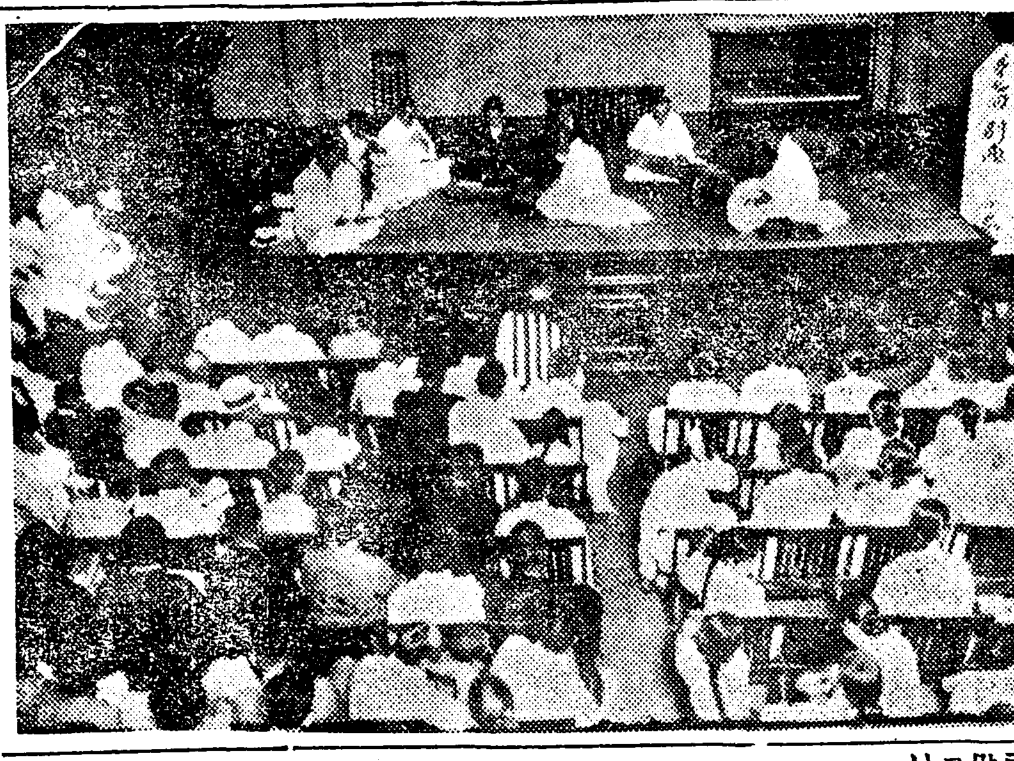

◇朝鮮正樂大會盛況＝적적쇠잔하여가는조선의 정악을부활시키자는 의미에서 경성녀자미술학교교우회주최와본사후원으로 우리정악계의 일류명사를총망라하야 이십일오후칠시반부터 종로 중앙긔독교청년회관에서 열린 조선정악대회는 청중이근천명으로 헤일수잇는 대성황을일우엇스며 더욱이 그질반수효를녀자가 점령한것은근래에매우보기드문일이엇다 첫녀름 잔잔한밤공긔를 헤치고청아하고도 장엄하게 흘러나리는 십여회의 정악순서가 숨소리하나 안만장청중을 파연그『멜로듸』에 정신이도취되어 손끗하나 도움즉이지못하는 미증유(未曾有)의 장관을일우엇더라……(사진은조선정악대회광경)……

◇리화학당운동회＝지난이십칠일토요일 오후세시부터 리화학당뒤뜰잔듸밧우에서 열린 리화녀자고등보통학교와리화녀자보통학교의 리화학당창립사십이주년긔념운동은 수만흔래빈과 졸업생들을황홀케하야 흥미진진한 가지각색의 순서로 대성황속에마치엇다더라 —(사진은단심주하는광경)—

기다림

金海剛

밤깁흔空山에
두견의소리 처량한데
으스름달빗아래
흰모래우를 헤매이는 나의
마음이여!

차차울이 잇지안흠을
몰으는바 아니엇마는
행여나 행여나하야
기다리는마음이 죄이기만하
네

흘으는 물소리에
귀는 몃번이나 기울엿스며
바람에놀랜 밤새의 깃치
는소리에
죄이는마음을 얼마나두근거
렷던가

더운가슴을 안고
깁흔생각에 잠착햇던 나의
마음이여!
번뜻 고개를들어 눈을떠보
니
먼ー산은 어렴풋이
달빗에안기여 조으는데
웃음을 흰모래벌에
외로운 나의그림자만이
지나가는바람에
말업시 떨리울뿐이네

아ー기다리는이어!
그는 이세상에업슬것인가?
두팔을벌려 안어려하니
虛空만 나의몸을
말업시 안어줄뿐이네
그러면 내가찻든것이
한갓 虛空이엇든가?

아ー나는 이밤을
흰모래벌에서 虛空에안겨
헤매이고만말것인가?
긴ー한숨을쉬이며
『아ー그대여!』하고
길이 소리처니
멀리 모래벌 커ー웃와지
건하여가든소리는
『아ー그대여!』하고
다시虛空을거처 내귀에反響
을하네
아ー그러면 내가슴이
또한虛空이런가?
오ー기다리는이어!
나는 그대를기다리는 한마
음으로
길이 이흰모래우를 헤매이
려네
—이詩를全州詩會同志들에
게준다—

特選作品 (9) 果物잇는靜物 金周經

美展을보고 【四】

安碩柱

『金浩龍』氏＝『上野小景』＝模作냄새가나는듯하나畵面全體를이만큼이라도調化시키기가그리쉬운일은아니다 만히努力하기를바란다

『權玄雄』氏＝『古城』＝物體에對한觀察이不足하다

『張允千』氏＝『錦町』＝더進就되면볼만할지도모르겟다

『林榮善』氏＝『風景』＝輕快한才能을가진이다 『나이프』로그린그만큼俗眼에는奇異하게보일것이다 그러나魔術師의魔術은그瞬間瞬間에變하는華麗한衣裳과滑稽的의그行動에큰効果를보는줄안다 그러나才質이업스면普通사람은 흉내내기도어려운作品인것은事實이다

『申永均』氏＝『春日의川邊』＝아즉는技巧修鍊에만힘쓰서도過히늣지안흔作品이다

『金鵬鎭』氏＝『風景』＝新進인그만큼未熟한點이만타그러나全幅에잠긴溫味만으로도 좀훌러볼만도하다

『崔信榮』氏＝『習作』＝畵題부터象徵하여서조타 그러나作品에躊躇한鈍한이잇서서는그리조치못하다 그것은그만큼自信을엇기에技能이未及이랄수잇는까닭이겟다 希望을부쳐두어야할氏이다

『權明德』氏＝『自畵像』＝『빵고흐』를研究하는것도조치만『빵고흐』의뒷배만본다는것은 그리賞讚할수는업는것이다 泰山을쉬고北海를超하라는膽力이업는가

『金周經』氏＝『果物이有한靜物』＝特選이라는그만큼 審査員 눈에 얼마동안머물게하는그림이다 더勉勵하면ー하엿다

『崔世永』氏＝『秋深』＝ 畵題부터부처노코 製作을비롯한것갓다 그만큼不自然한矢김이만타

『尹喜淳』氏＝『람프와花』＝『少年』＝ 二點이다ー아무런變化가업다 눈을크게뜨고서物象을對하엿스면이러치는안켓다 洞察力의缺乏ー躍動업는作品이다

『孫一峰』氏＝『大和町』＝『新府廳舍』『府廳前의廣場』等＝氏의水彩畵는 日人側보담 一步사히의差가잇다 即뭇그럽지안타는말이다 그러나畵題를그처風景이란말이다

『兪亨穆』氏＝『暮春』＝『두노아이르』『風갓다 權明德氏에게한말을 氏에게도하고십다

『金昌燮』氏＝『靜物』＝가든美展에서二三等말에와比較하면 怪當하게도 退步하엿다 그것은作者自信도是認하겟지만 群中에서도그만큼平凡한 그림을發見치못할만한＝初學者로還元한그림갓다 더말하고십지안타

『張錫豹』氏＝『風景』＝그커어리 무던한作品이라할가 엇잿던昨年처보담은 新局面이展開되기비롯하라는것갓다 그러나그驚異할만치는못된다

◇彫刻

彫刻에잇서서는 點數도日人側보담은 만흘뿐아니라 實力에잇서서도그래보힌다 그리고겨우一二年을研究한年少한이들이그만한成績을보혀준다는것은斯界를爲한다는사람으로서는깁버하리라한다 特히 『張基南』『梁熙文』의『具本雄』『洪性德』四氏의篤實한態度에는 四氏의將來를爲하야 敬意를表할수밧게업스다 그러나『安奎應』氏는彫刻한다는것보담도『人體멧산』에當分間沒頭하엿스면조켓다

◇ ◇

이만하면競技場의通記는못난것갓다 그러면競技가끗나면依例히餘興이잇는것과가티 여긔도餘興으로빗마듸써스면 조켓스나 그것은요다음期會에달리쉬보기로하고이만 쉬치기로하자

映畫流行帖
近日映畫界一瞥

海陝詩人

◇映畫藝術은決코小說或은文藝의活動寫眞化한것이 아니다또한演劇의映畫化도 더욱아니다 結局映畫는映畫일뿐이다 말아서映畫藝術은映畫以外에如何한表現形式을가지고하야도그것은映畫를成立시키기는可能치못하다 萬一可能性이잇다면그것은映畫以外에다른것이되고말것이다

그림으로所謂近時朝鮮에一大流行의傾向이된實寫場面이나몃枚挿入하야가지고 文藝作品도아니고무엇인지모를畸形의탈을씌워내보내는映畫小說이란것은 如何한藝術品이지도眞實을爭得키難한것이다 萬一『씨너리오、라이터』가 될라면 純『씨너리오』를 쓸것이다 所謂映畫小說이란將來의映畫化를目的하고또한文學的價値아니말이오히려文學自作에自負이될지모르니外讀物的(이야기冊)價値를한에敎得코저하는노릇일것이다

그림으로謂之曰一擧兩得의稱을바들것이다 그러나不健全하기가짝이업는그런類의低級讀物에對하야는 抹殺그것도躊躇치안흘것이다

映畫藝術의純化를爲하야堂堂히우리는이런類의八方美人的讀物의出現을沮止해야할것이다

◇요새雜誌에는六號欄이必要한것과가티映畫製作에는그所謂超特作이란말이流行한다

即그말을正解하면米國映畫流의돈이만히든무슨出場人員이몃萬人이요 製作日數가 一個年이나되엇다는等의看板을부친作品을일음일것이다 그러나그것은觀客인우리로서亞米利加人의遊戲로웃고볼수가잇는것이다

그러나一笑를禁치못할것은朝鮮에서映畫만나오면依例히超特作이란일홈이붓는다 그것은마티長篇小說이반듯이傑作인줄알듯이 超特作이란看板만부르면 貧弱無雙한그것을가지고도如前히超特作을通呼하는것도 또한怪流行의하나일것이다

◇模倣은草創期에잇는一切의藝術에잇서 免치못할事實이다 前者亞米利加映畫인『로데이、쌍크쓰』의『영터리 一萬哩』에 最初의『씨ー나』이 有名한風景畵聖『미려ー』의晩鍾과同一한것과가튼漫畫的現象이朝鮮에도잇다 本來模倣을조와하는朝鮮사람의일이란閉目하라고할지는모르나 近日에續出하는映畫를槪觀컨대괴가막히지아니할수가업는奇怪한現象이種種잇다 그例를하나들면昨多에朝劇에封切되엇든『멋쟁이』映畫『鳳凰의冕旒冠』에對한말을暫間하려다 그映畫는朝鮮『파라마운트』映畫를맛는다는 誇張을펴노코製作한映畫인만큼飛行機『오ー트바이』 大同江의洋裝等으로 누덕이처럼주어모하노흔怪物이다 더구나最後의場面은伊太利作品인『아아青春』의『라스트、씬』하고 秋毫도틀리지안코그대로밧은것은監督이大端히頭腦가明敏햇든것이나 記憶力이조왓든것이다 模倣은 決코낫분것이아니다하지만 模倣을하라면消化를한然後에模倣을하라는것이다

小說今日休載

三十日 라디오 放送 프로그람

午前九、〇五 定期放送
一〇、三〇 料理順序 日用品價格
一〇、五〇 定期放送
午後〇、三〇 講演 世界一週漫談 韓德奉
一、三〇 天氣豫報
一、四〇 定期放送
三、五〇 時勢殘部 뉴스
六、三〇 一、童話史劇(獨演)『平家의血統』 島田巽
三、講演『호텔의食卓禮法』 朝鮮호텔支配人 寺澤敏
四、名作物語『젊은二人의死』 藤波寬 山口旭會法務山
五、筑語琵琶『五條橋』 旭豊臣 橘家扇三
六、落語『因果塚』 藤井
七、뉴스
二、映畫解說『彗星雲을破하고』 金永煥 DS管絃團伴奏
五、南道短歌數種 朝鮮券番
九、時報 푸로그람發表

天候豫報 晴後曇
溫度 廿九日 正午 七五、七
比較 廿八日 最高 八〇、四
日出前五時一四
日入後七時四五 夜間九時二九

得하엿더라

이십일일 오전열시경에 서대문경찰서 사법실에는 어린애몰안 조선녀자 한명이나타나서 남 … 은 나히 사십세쯤 되어보히는 … 검거되어 취됴를 밧다가이십 … 일아츰에 검사국으로 넘어간 … 덕태에 지고모지는 범도질이 … 먹지못하게 되엇스나 곳남편 … 로관을일우웟다더라

… 面助谷洞) 김필분(金必粉)(二三)은그의딸두명을 다리고 영광 … 년동안이나 살아오다가 불행이 작년륙월경에 남편이 죽 … 업시정식으로 내외가 되엇스나 …

長編小說 依支할곳업는靑春

朝鮮文壇에慧星가티出現한 苦悶과愛와青春의呼訴! 文壇初有의劃時的大傑作!

佛國式洋裝 定價 一、二〇〇 送料 一六

春城氏의말 ー이小說은、日本第一의小說家、加藤武雄氏門下에서、八個年이라는 長久한歲月보내며三千餘卷의世界小說을모다읽고、至大한研究와至誠의눈물로써、朝鮮青年의맘을그린天才作家李龍九氏의傑作이외다。龍九氏는日本文壇에서도、天才라는일홈이없슬뿐아니라이번小說은、그가自己生命을맹서하고쓴、大傑作이나우리朝鮮에、이러한小說이나기는、이번이처음이외다。滋味잇고、슯흐고、깁고、넓고ー靑春과、人生과、사랑과、눈물과、또는朝鮮人의怨恨을그린小說이외다。朝鮮서李光洙氏의「無情」이조타고하나、나는이册을그以上되는、참된小說이라고責任지고말합니다。

詩劇、紀行、小說 漂泊의悲嘆 春城作 洋裝美本 定價一圓
亡國青年의불우짓는 永遠한漂泊의哀想!

紀行、隨筆、詩劇、感想 荒野에우는小鳥 春城作 洋裝美本 定價一、
大朝鮮의苦悶아레 피吐하며우는青春魂!

發行兼發賣所 京城府昌信洞一四三 振替京城一二八三七 青鳥社

何物에도 代用키어려운 愛兒의健康! 그것을確乎保全할것이토라이밀크의使命이랍니다

ー第一位의粉末乳ー

森永ドライミルク 토라이밀크

D—15 森永製菓株式會社

○忠南苧布 特約販賣員 至急募集 一郡一名限
品質價格官廳評定原產地直賣有利契約金百圓以上豫納品種數量申込廉價都賣品直送不足額代金引換
忠南保寧郡大川指定販賣製造元 任天堂產業部 主多田到

相宅秘訣 집坐向보고吉凶아는법
舊宅、新建、移居、의坐向에依하야山川、道路、邱陵、池沼等과門、竈井、厠等이不合方法하면一依此書하야任意變改에趨吉避凶할지라此書가本來名師秘藏을本人이明白懸士하야不借地獸하고人人易知오니多數購覽에無窮한幸福을享有하시오
每部定價金四十錢 都賣에特別割引
總發行所 京畿道始興郡果川面莫溪里二〇八番地 著書山房 尹昌鉉

韓山苧布
今般形便에依하야李道一의指定商人을廢하고韓山苧布商會를 本組合의 一手販賣店으로指定하엿삽기廣告함
忠淸南道舒川產業組合 白
本商會는舒川產業組合의苧布一手販賣人으로指定되엇삽기今後는全혀舒川苧布는本商會를經하오니都散賣를不拘하고顧客本位의主義로써迅速酬應코자하오니試命하시을謹告함
韓山府本町通 韓山苧布商會 電話六五七番 電略(カン)又(カンザン)

五日에亘한 全間島蹴球大會
小、中學桂冠은明東、師範에 青年團決勝은端午에

▲第一日

既報=間島龍井市青年聯盟主催와間島通信、間島日報社、中外朝鮮、東亞三支局及間島體育會後援의全間島第一回蹴球大會는豫定과가티지난十六日午前九時부터龍井市民運動場에서會長曹喜林氏의司會로開會되엇는데通日陰鬱하든日氣도開會日인이날에일으러淸明하게되엇슴으로伏勢爭士들의鐵脚을보고저하는數千의觀衆은定刻前부터雲集하야實로會場周圍에는人山을일우엇다參加團體十三個團을突破하게된空前의大會는開催의抱負이울리자金河品君의主審과劉一君의線審으로第一回豫選戰이開幕되자運動場을둘러싼各團體의應援의拍手와一般觀衆의歡呼聲에少年團唯一의猛烈한戰鬪가開始되어兩軍의勝敗는莫上莫下의現狀이다가唯一軍의猛襲으로龍井軍의惨敗를보게되고다음永新對總成戰에永新軍의勝利를마즈막으로日暮하야少年團第一回豫選戰은此로無事終幕되엇다

▲第二日

第二日에일으러는昨日보다一層大會의氣分은濃厚를極하게되어五色旗를배한各團體應援隊는天空에飄揚하고滿場觀衆의拍手歡聲裡에間島에잇서서가장權威잇다할만한永新同窓會軍과全伏團隊의一流選手를網羅하야遠征온伏團隊敎養軍의青年蹴球隊이午前十時부터主審劉一君과李文弘、金河品兩君의線審으로開戰되어兩軍의戰術은實로凜優한戰鬪이잇서觀衆으로하여금熱狂케하엿스며結局은敎養軍의失脚과永新軍의壓倒로敎養軍의惜敗를보게되고다음大成對明東少年第二回豫選戰에三對零으로大成軍이得勝하엿고明東對唯一戰에一對零으로明東軍이得勝하게되고이어서中學團豫選戰이開始되엇는데멀리局子街에서遠征온中國師範學校팀은間島運動界에일홈놉흔地位를가지고잇슴은勿論이고大成팀도그에게對敵되는強팀임으로一般觀客의눈을놀내임이엿는데師範軍의失脚으로쯤一點을惜敗하고時間이넘음으로延期하고다음大成對明東第二回豫選戰이비롯하야五對零으로大成軍이得勝하고第二回豫選戰은今日로써全部終了를告한後午後七時에閉會하얏다

▲第三日

今日은最後의月桂冠을다루는날임으로場內의空氣는急速度로緊張을보게되엇는데特히師範軍은昨日의失敗를回復하려는새로운新氣를發하야可謂復讐戰이라할만하게되어兩軍의戰術은非常하엿는데全界氣를集中한師範軍은最後突擊을試하야單一點을得勝하엿슴으로兩軍의勝負는相殺하게되고다시競技는始作되엇스나定刻에이르러서는勝負가未決됨으로結局規則대로抽籤을行한結果師範軍이優勝하게되엇스며이날부터競技進行途中에잇서서問題에問題가뒤를이어連發하게되어豫定期日인第三日에大會를終了치못하고中學團決勝만을보게되고예안인豪雨가霏霏히나림으로不得已閉會하얏다

▲第四日

別項과가티豫定期日에大會를完了치못하게되엇슴으로幹部一同及後援團體에서는日中兩警察當局에交涉한結果一日延期를어덧스나青年團側으로永新、大成의말성이導火線이되어모든것이難關에다다르게되엇슴과昨日에繼續하든豪雨는긋칠줄이업슴으로少年팀으로大成對明東決勝戰을雨中에進行하게되어大成이得勝하고이날도競技는未完了하고閉會하얏다

▲第五日

翌日에이르러問題中에잇든永新大成兩團의妥協으로競技上難關이排除되엇스나亦是雨天으로因하야到底히競技를進行할수업게됨으로青年團決勝戰은오는端午로延期하고中少年團優勝旗授與式만을第六日되는二十一日雨中에서擧行하고大會는無事終了하엿더라(間島)

朝鮮特產工業品을 世界各國에宣傳
牧島陶器會社作業實況을撮影
日本商工省의計劃

日本商工省에서는朝鮮土產인特產工業品을世界各國에宣傳코저釜山府牧島에잇는硬質陶器會社의作業實況을活動寫眞으로撮影하고저八百餘尺필림을撮影하엿다는데特히本陶器는外國에販路를널어年五十萬圓의產出額을가지고잇슬뿐만아니라原料外지純全한朝鮮產土石이며工場의職工外지朝鮮人임으로純朝鮮土產인工業品中의優秀한것인바朝鮮工業狀況을世界的으로公開하게되어來月下旬頃에釜山府內에서試寫를公開할터이라더라(牧島)

非難밧는 統營郡廳
各種不正事件續發로 當局者도頭痛

慶南統營郡廳當局者들은近日에와서만흔頭痛을알을뿐아니라世間에非難의聲이놉다는데그原因을듯건대貴族帶習犯金洪正을官選評議員으로選擧하야市民의忿怒를招來한事實로結局不祥事를演出하엿스며人肉商인者를面長으로任命한所以로또二運面事件을招致하엿스며顚을接하야一運面協議員區長總辭職及面費不納同盟事件과巨濟漁業組合事件이발아發生되어全統營人心이極度로洶洶할뿐아니라이모든問題는該郡當局者의無責任不注意와民意無視한所以로演出되엇슴으로該郡當局者에對한世間의非難이자못놉다더라(巨濟)

公普期成 後援會組織
端川蓮垈里에

咸南端川何多面蓮垈里에서는公普期成會를組織하고方今資金運動에努力中이라함은旣報한바어니와去十五日에張鍾彬氏司會로公普期成會後援會를當地光東學校에서開하고李德模氏의簡單한創立辭가有한後圓滿히創立한後公普期成에對하야積極的援助하기로決議하엿다는데後援會의執行委員은姜學信外二十人이라더라(端川)

筏橋青年會 委員會決議
當局徹底糾彈

지난廿三日筏橋青年會委員會를本會館에서開하고左와如한事項을決議하엿다더라(筏橋)

◇決議事項
一、筏橋自由勞働會幹部金泰永氏의拷問事件
一、右拷問事件에對하야眞實委員을選定하야當局에問責할일
一、被害者金泰永氏에게慰問할일
一、彈劾書及警告文을上級官署에發送할일
一、來二十七日을期하야彈劾演說會를開催할일

青松周王山 探勝團一行
一路無事歸安

累報=本社安東支局主催의靑松郡周王山探勝團一行은去二十五日에自轉車로安東을出發하야靑松邑內에서一泊한後翌日早朝七時부터周王山을차젓는바白蓮菴周王菴大典寺의古刹이며古昔周王龍城의紫霞城址 金容峰 旗巖 鶴巢臺 醉水巖 香爐峰等을探查한後內院瀧의瀑沛에至하야一名碧潭鏡이라는大自然을울리는水勝을듯고其他周王窟이며碧溪水十二曲을돌고돌아終日도록嶺南에第一이요一名小金剛이라는絕景과古蹟을一一히探訪하고二十七日에無事히一行은安東에돌아왓더라(安東)

三陟庭球會
◇優勢團優勝

去廿二日午前十時부터眞珠青年會主催로關東一竹西樓前悉直公園코-트에서全三陟第二回庭球大會를開催하엿는데參加團體는十三團이엇스며觀客은三百餘名에達하야大盛況을일우엇는데眞靑團과三陟普校優勢團의決勝戰에일으러서는兩團의選手들은非常이緊張되어激戰이繼續하야觀客들의拍手歡呼裡에場內가떠날듯하엿는데優勢團强球에眞靑團은無慘이敗하고優勝의月桂冠은優勢團으로돌아가고午後六時半에閉會하엿다더라(三陟)

筏橋記者團臨總
駐在所拷問事件其他

지난廿四日午後四時에筏橋記者團臨時總會를當地青年會館에서開하고臨時議長曹秉鶴氏司會下에會員點名과經過報告가잇슨後任員을改選하얏는데新任委員의氏名과決議事項은左와갓다더라

◇常務執行委員=曹秉鶴 羅正綸 金成烈
◇決議=會員整理의件 本會維持方針의件 筏橋警察官駐在所拷問事件에對하야調查發表할일

永柔肅川間 橋梁架設着手
四十萬圓豫算으로

平南平原郡永柔肅川間一等道路는從來의架設한橋梁이不完全하야一般貨物運搬의不便을늣기오든바今般平安南道土木課에서는架設의必要上國費十萬圓의豫算과工事期間二個月豫定으로架設工事를朝鮮商工株式會社에委任代行케되엇더라(平原)

元山魚商組總會
規約通過及任員選定

元山에서魚物을賣買하는商人과其他有志를網羅組織한元山魚商組合에서는지난二十八日下午一時부터府內上洞三成運送店內에서第一回總會를開하고規約制定委員金相弼氏로부터規約通過가잇슨後組合長以下一般任員을選定한바左와如하다하며同組合의目的은生活의改善을圖하며貯蓄을奬勵함이라더라(元山)

▲組合長韓君弼▲副組合長金相弼▲理事金炳道▲書記金汝元▲評議員金汝天▲趙炳友▲朴洪淳義▲韓道淳▲文京萬▲林三極▲全宗錫▲劉漢哲▲李圭璿▲監查韓正先▲劉學龍

北靑市民大會
牛市場移轉反對決議
郡當局에陳情

咸南北靑邑內에서는지난二十二日에市民大會를北靑青年會館內에서開催하엿는데男女數三百名이雲集하야臨時議長崔濟憲氏司會로南里牛市場을西里에移轉하려는北靑面當局의態度는北靑市內發展을妨害하며貧民의生活을威脅하는問題임으로우리市民은默過할수업슴으로移轉을防止키爲하야當局에陳情키로決定하고交涉委員五人을選定後閉會하엿더라(北靑)

金浦霞城公普
六月一日開校

金浦郡霞城面에는敎育機關이라고는업서同面長金顯濟氏外有志諸氏의發起로敎育會를組織한後以來不絶한努力으로活動한結果道로부터公普設立許可를바더總工費一萬七百餘圓豫算으로校舍를新築中이든바其間落成되어來六月一日부터二學級으로開校한다는데現在募集된兒童數는一百二十餘名에達한다하며一般面民은同機關의出生을欣喜不已한다더라(金浦)

兼二浦幼稚園
學父兄會創立

兼二浦幼稚園에서는去廿七日昌成學院講堂에서張道俊氏司會下에慈母父兄會가열리엇는데園舍及兼二浦敎育普及等의對議가잇슨後有志諸氏로부터幼稚園을爲하야뜨거운義捐金이잇슨후無事閉會하엿더라(兼二浦)

各地端午놀이

端川汝海津 脚戲와漁技

咸南端川郡汝海津運動部에서는一般에게海上冒險을鼓吹하기爲하야各地에散在한水夫와漁船을端午節에召集하야脚戲와漁船競技를三十餘隻되는三島外지하리라는데志願하는脚戲選手와水夫選手들은多數來參하기를바란다하며運動順序는下와如하다고(端川)

▲第一日 漁船競技 脚戲
▲第二日 마라손競走 脚戲

◇賞品=漁船競技 一等漁具二十圓二等漁具十圓三等漁具八圓
◇마라손=一等掛鐘一座二三等賞品
◇脚戲大人=一等大牛一頭二等中牛一頭三等廣木一疋其他

北靑脚戲會

咸南北靑郡에서는陰五月端午明節을期하야各種運動外에脚戲大會外지開催하려고準備委員一同은目下準備에紛忙中인데力士諸氏는勿論이어니와一般의多數參加를希望한다하며또는當日은여러가지滋味잇는餘興外지도잇슬터임으로當日의盛況을豫期하는一般은손곱아기다린다하며賞品으로는一等에大牛一頭二等에中牛一頭三等에廣木其他物品이잇다더라(北靑)

新北靑脚戲

咸南北靑郡新北靑驛은汽車가開通된以來로長足的發展을보게되어物貨의集散과來往客으로每日殷盛을見하는中인데當地有志韓昌範金允鉉金龍雲外諸氏의發起로來陰五月五、六兩日間新北靑驛廣場에서脚戲大會를開催키로하고委員諸氏는目下準備에紛忙中이라는바賞品은一等에大牛一頭二等에中牛一頭三等에廣木其他이라하며希望力士는多數參加를바란다고(新北靑)

載寧脚戲會

黃海道載寧에서는例年과如히來端午佳節을利用하야市民主催와本報、東亞、中外、每日各分局의後援下에陰五月五六兩日當地脚戲運動會를開催키로決定하고準備에紛忙中이라는데賞品은七人勝으로比較하야一等大牛二等中牛三等小牛各一頭式其他等外도잇슬뿐아니라夜間에는餘興도잇슬터이라하며方今여러가지準備는着着進行되고一般은손꼽아端午日을苦待한다고(載寧)

松月脚戲會

黃海道瑞興郡栗里面松月市에서는例年과如히陰五月五六兩日을利用하야脚戲大會를開催한다는데賞品은左와如하다고(載寧)

◇賞品=大人一等牛一頭二等日木二疋
◇總角=一等牛一頭二等日木一疋

中和脚戲會

來陰五月端午節을利用하야中和市民主催로脚戲大會를當地市場에서五、六、七、三日間開催하리라는데賞品은如左하다고(中和)

◇賞品=一等現金七十圓二等現金二十圓

德川山脚戲

龍川郡府羅面德川山에서는今年도例年과如히端午佳節을利用하야德川山脚戲會主催와本報龍岩浦支局後援으로來陰五月四、五兩日間德川山에서脚戲會를開할터인바賞品은左記와如하다고(龍岩浦)

◇賞品=一等大牛一頭二等小牛一頭三等廣木一疋(七人勝比較)

永柔脚戲와鞦韆

平南平原郡永柔邑에서는例年과如히今年端午에도市民主催로左와如히端午노리를한다는데時日及場所、賞品과被選된任員은如左하다고(平原)

◇任員=會長朴碩燁總務金恒淳會計姜翰兼
◇脚戲=五月五、六、七三日間永柔射藝亭미테서
◇賞品=一等大牛一頭二等小牛一頭三等廣木一疋
◇鞦韆=五月五、六兩日間
◇賞品=一等白銅裝櫃一座二等鍮製盆一藩

孟中里脚戲

平北德川郡南面孟中里에서는例年과如히端午佳節을利用하야脚戲會를開催하기로하엿는데施賞은左記와如하다고

◇賞品 一等大牛壹頭 二等中牛 三等廣木一疋

勞働동무會
會館新築着手 端川福坪里

咸南端川福貴面福坪里勞働동무會는約三年前에創立되어當地有志嚴成燮金錫瞻崔寅氏後援下에會務가擴張되나會館이업슴을遺憾으로생각하야今春부터會館新築에着手하고經費約二百圓은會員勞働收入으로充當하며建築委員은左와如하다더라(端川)

◇委員=沈泰鵬 金東獻 崔極鎰 鉉元容郁

群山船業組 評議會決議
會名變更及其他決議

群山의船業從事者五百餘名을網羅하야組織된群山船業組合은去廿五日午後에評議員會를開하고從來會名船業者俱樂部를廢하고組合으로變更하고任員補缺이有하엿다더라(群山)

◇決議=會名變更의件 維持方針 任員補缺의件

耀德私普校
二十日에開校

旣報와如히耀德私立普通學校는經費困難에싸서不得已去三月一日부터廢校되엇든바그後官民들은數三次會議한結果諸般問題가圓滿히決議되어去二十日에同校는다시開校되엇는데今年中으로公普校昇格을運動코저基本金萬餘圓을永興金融組合에預金키로하엿다더라(永興)

裡里通俗講演會

裡里青年會敎養部에서는去二十五日午後八時부터通俗大講演會를林榮澤氏司會로幼稚園內에서開하엿는데定刻前부터雲集한聽衆은立錐의餘地가無한中에林赫根金永厚黃義準宋始鏞諸氏의熱辯은聽衆에게多大한感想을주엇스며同十二時頃에崔成三氏의바이오린獨奏로閉會하엿더라(裡里)

廣州郡에 鷄流行病
養鷄家大恐慌

近來廣州郡內에는鷄의流行病이發生하야朝夕으로數百首式죽어廣州郡內의鷄는全滅狀態에達할뿐이라一般養鷄家는每日恐慌中에싸여萬一을念慮하고全部市場에賣却하는中인데普通一圓以上에賣買하든것을第一肥大한것이라야不過四五十錢에賣買가될뿐아니라其以下尤甚한것은그저주다십히廉價로放賣함으로一般養鷄家들은大打擊을밧는中이라더라(松坡)

長湖院弓術會
盛況裏에終了

去二十六日午前十一時부터長湖院弓術家諸氏의主催로當地湍湖亭에서近郡聯合弓術大會를開催한바定刻前부터雲集한觀客은立錐의餘地가업섯스며弓手는三十餘名에達하야大盛況을일우엇는데當日受賞者는如左하다더라(長湖院)

▲一等 崔秉學(利川)▲二等李賢周(利川)外一人▲三等郭亨朝(驪州)外二人▲四等趙慶華(長湖院)外三人▲五等李集烈(長湖院)外四人

咸興讀者慰安盛況

本報咸興支局에서는지난二十一日二日兩日間을當地咸興劇場에서讀者慰安會를開催하엿다는데遠外農村讀者外지多數參席하야勿慮二千名의觀客으로近來初有의大盛況을일우엇더라(咸興)

白石義塾復活
論山郡連山

忠南論山郡連山面白石里에잇는白石義塾은白石沙浦漁隱松山梧山의五個里에서連山邑公普校나論山邑公普校의通學距離가稍遠함으로再昨年에設立하고數千圓의經費로써育英의大業을進取하엿스나畢竟經費困難으로一時休校하엿섯는데當地有志尹灝金東伍諸氏의奮起로다시校舍를修理하고生徒를募集하야去四月부터敎授를始作하엿다더라(江景)

安邊郡電燈
六月中에點燈

元山水力電氣會社에서向者發電區域으로認可를어더安邊郡安邊邑에向하야送電計劃中이든바申込者도漸次增加함으로目下電柱를樹立中인바오는六月二十日頃外지는點燈케되리라는데點燈數는約五百燈內外인듯하다더라(元山)

音樂研究會創立

吉州郡內의音樂青年들은樂界의衰頹不振함을遺憾으로생각하고此의發展과自體의技術研究를圖하려는目的으로지난二十六日朴敏坤氏家에서具容善氏司會로音樂研究會를創立하얏는바來端午으로오는端午佳節을利用하야音樂演奏會를開催하리라더라(吉州)

大邱勞親會定總

大邱勞働者로만組織된大邱團體인大邱勞働親睦會에서는二十九日午前八時부터市內村上町大榮館에서定期總會를開催하야各種事項을討議한後에市外山格川邊에서大運動會를盛大히擧行하엿다더라(大邱)

星岱產業組定總

北靑郡星岱面水西里星岱產業組合에서는去十六日趙命裕氏家에서第二回定期總會를開하고財產處分과新事業計劃에對하야充分히討議한後左의任員을選擧하엿다더라(三敎)

◇委員=財務李珉在庶務李英乾 評議康仁俊李寬述

定州明東校運動

定州郡觀舟面草庄洞私立明東學校에서는昨年에敎室을二層으로新築하고來六月三日에春季運動會를開催한다더라(郭山)

◇城津讀者撮影優待

本報城津支局에서는今般端午佳節을利用하야撮影의好機가됨으로一般讀者의厚誼를萬一이라도報答하기爲하야當地城津寫眞館에서本報讀者에게限하야六月一日부터七月末까지特別割引으로撮影케되엇바讀者諸氏는好機를勿失함이조켓더라(城津)

本報讀者慰安

地方巡回劇團紫星座一行이咸山에到着하야青年會館에서興行中本報咸山支局에서는讀者諸位를慰安하기爲하야去二十一、二、三日間優待하엿는데連日六七百名의觀客이入場하엿스며一行의老鍊한妙技에는觀衆으로하야금如狂如醉케한咸山初有의大盛況을일우엇다더라(咸山)

地方人事

▲南奎三氏(吉州支局長)는局務를帶하고去二十四日上京하엿다가昨日歸吉
▲張仁煥氏(大邱支局長)는二日間豫定으로二十八日午後十一時發車로上京(大邱)
▲趙社泳氏(辯護士)는四日間豫定으로二十九日午後三發車로釜山出張(大邱)

家事經濟와 ◎ミツワ石鹼 (미쓰와비누)

◎미쓰와비누의品質이優秀하여서、一般으로트기쉬운同時에皮脂의分泌이만은邦人의皮膚毛髮에適當하도록特殊한研究를加한것은旣히周知의事實이올시다。

然이나◎미쓰와비누는以上과同時에또한最히家事經濟에適合합니다。

即

極히小量을溶하여도充分히거품이이러서가장効果가잇습니다皮膚를트지안케하며다쓰도록同一한調子로長保합니다決코中途에溶崩하는念慮업시다쓸때外지도亦是처음과마찬가지로쓸수잇습니다。

結局普通鍊비누의二三倍나壽命을가진理想的비누올시다。

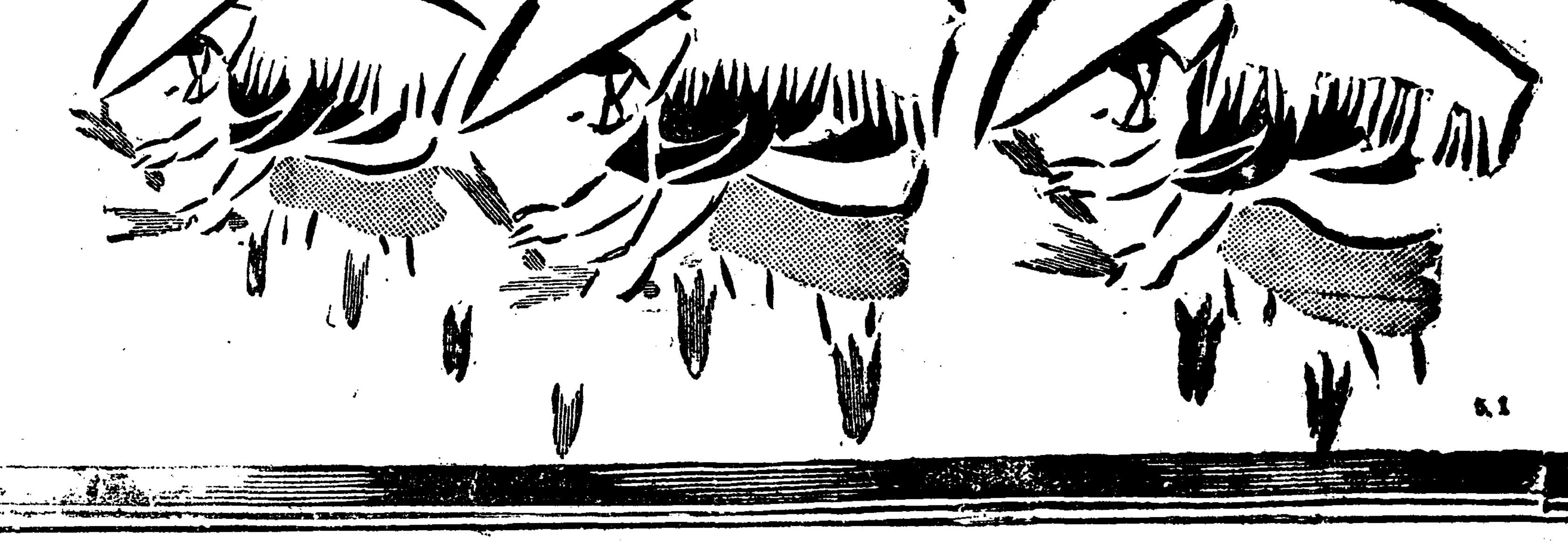

芳香조코作用이緩和한 ◎ミツワ石鹼 (미쓰와비누)

通知
從來의「黃函入」愛用 ◎미쓰와石鹼 以外에今般「赤函入」廿號 미쓰와煉石鹼 을發賣하엿슴니다。價格은廿錢이오니共히愛用하시오

本舖 東京 ◎丸見屋商店